



DEMANDE DE PERMIS D'URBANISME TUNNEL – STATIONS – DÉPÔT

PAIX

04/09/2023
Indice F

- 5.
- PERSPECTIEVES
 - PLANS DE SYNTHÈSE ARCHITECTURE
 - AXONOMÉTRIES
 - PLANS DE SYNTHÈSE AMÉNAGEMENT EN SURFACE

STEDENBOUWKUNDIGE VERGUNNINGSAANVRAAG TUNNEL – STATIONS – DEPOT

PAIX

04/09/2023
Index F

- 5.
- PERSPECTIEVEN
 - SYNTHESE PLANNEN ARCHITECTUUR
 - AXONOMETRIËN
 - SYNTHESE PLANNEN OMGEVINGSAANLEG

Dressé par :



Rue d'arenberg 13 bte 1
1000 Bruxelles
T : +32 2 380 35 40
F : +32 2 380 36 08
www.swecobelgium.be



www.mobiliteit.fgov.be

Maitre d'ouvrage

Accord de Coopération du 15/09/1993
entre l'Etat fédéral et la Région de Bruxelles-Capitale
Rue du Progrès 56 1210 Bruxelles

T: 02/277.31.11



www.beliris.be

Opgemaakt door :



Arenbergstraat 13 bus 1
1000 Brussel
T : +32 2 380 35 40
F : +32 2 380 36 08
www.swecobelgium.be



www.mobiliteit.fgov.be

Bouwheer

Samenwerkingsakkoord tussen de Federale staat
en het Brussels Hoofdstedelijk Gewest van 15/09/1993
Vooruitgangstraat 56 1210 Brussel

T: 02/277.31.11



www.beliris.be

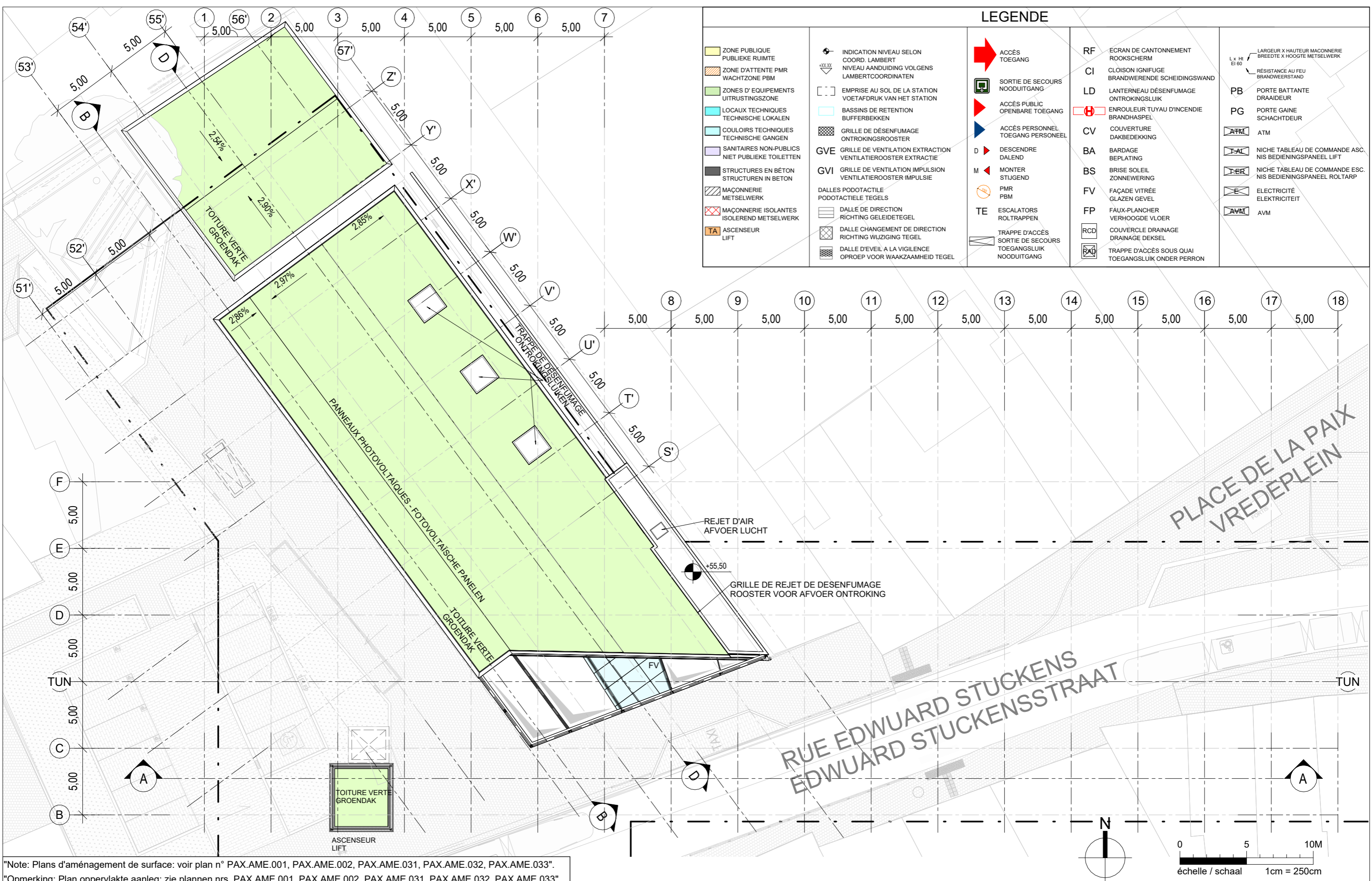

LEGENDE

<ul style="list-style-type: none"> ZONE PUBLIQUE PUBLIEKE RUIMTE ZONE D'ATTENTE PMR WACHTZONE PBM ZONES D'EQUIPEMENTS UITRUSTINGSZONE LOCAUX TECHNIQUES TECHNISCHE LOKALEN COULOIRS TECHNIQUES TECHNISCHE GANGEN SANITAIRES NON-PUBLICS NIET PUBLIEKE TOILETTEN STRUCTURES EN BÉTON STRUCTUREN IN BETON MAÇONNERIE METSELWERK MAÇONNERIE ISOLANTES ISOLEREND METSELWERK ASCENSEUR LIFT 	<ul style="list-style-type: none"> INDICATION NIVEAU SELON COORD. LAMBERT NIVEAU AANDUIDING VOLGENS LAMBERTCOORDINATEN EMPRISE AU SOL DE LA STATION VOETAFDRUK VAN HET STATION BASSINS DE RETENTION BUFFERBEKKEN GRILLE DE DÉSENFUMAGE ONTROKINGSROOSTER GVE GRILLE DE VENTILATION EXTRACTION VENTILATIEEROOSTER EXTRACTIE GVI GRILLE DE VENTILATION IMPULSION VENTILATIEEROOSTER IMPULSIE DALLES PODOTACTILE PODOTACTIELE TEGELS DALLE DE DIRECTION RICHTING GELEIDETEGEL DALLE CHANGEMENT DE DIRECTION RICHTING WIJZIGING TEGEL DALLE D'EVEIL A LA VIGILANCE OPROEP VOOR WAAKZAAMHEID TEGEL 	<ul style="list-style-type: none"> ACCÈS TOEGANG SORTIE DE SECOURS NOODUITGANG ACCÈS PUBLIC OPENBARE TOEGANG ACCÈS PERSONNEL TOEGANG PERSONEEL DESCENDRE DALEND MONTER STUJEND PMR PBM TE ESCALATORS ROLTRAPPEN TRAPPE D'ACCÈS SORTIE DE SECOURS TOEGANGSLUIK NOODUITGANG 	<ul style="list-style-type: none"> RF ECRAN DE CANTONNEMENT ROOKSCHERM CI CLOISON IGNIFUGE BRANDWERENDE SCHEIDINGSWAND LD LANTERNEAU DÉSENFUMAGE ONTROKINGSLUIK ENROULEUR TUYAU D'INCENDIE BRANDHASPTEL CV COUVERTURE DAKBEDEKKING BA BARDAGE BEPLATING BS BRISE SOLEIL ZONNEWERING FV FAÇADE VITRÉE GLAZEN GEVEL FP FAUX-PLANCHER VERHOOGDE VLOER RCD COUVERCLE DRAINAGE DRAINAGE DEKSEL TRAPPE D'ACCÈS SOUS QUAI TOEGANGSLUIK ONDER PERRON 	<ul style="list-style-type: none"> LARGEUR X HAUTEUR MAÇONNERIE BREEDE X HOOGTE METSELWERK RESISTANCE AU FEU BRANDWEERSTAND PB PORTE BATTANTE DRAAIDEUR PG PORTE GAINÉ SCHACHTDEUR ATM ATM NICHE TABLEAU DE COMMANDE ASS. NIS BEDIENINGSPANEEL LIFT NICHE TABLEAU DE COMMANDE ESC. NIS BEDIENINGSPANEEL ROLTRAP ELECTRICITÉ ELEKTRICITEIT AVM AVM
--	--	--	---	--

"Note: Plans d'aménagement de surface: voir plan n° PAX.AME.001, PAX.AME.002, PAX.AME.031, PAX.AME.032, PAX.AME.033".
 "Opmerking: Plan oppervlakte aanleg: zie plannen nrs. PAX.AME.001, PAX.AME.002, PAX.AME.031, PAX.AME.032, PAX.AME.033".

<p>Maitre d'ouvrage - Bouwheer Samenwerkingsakkoord tussen de Federale Staat en het Brussels Hoofdstedelijk Gewest van 15/09/1993 Accord de Coopération du 15/09/1993, entre l'Etat Fédéral et la Région de Bruxelles-Capitale Rue du Progrès 56 1210 Bruxelles Voortgangstraat 56 1210 Brussel T: 02277.31.11 www.beliris.be</p>	<p>beliris POUR BRUXELLES VOOR BRUSSEL</p>	<p>Dossier : 1.26.1 Etude de l'extension du réseau de transports en commun de haute performance vers le nord de Bruxelles Studie voor de uitbreiding van het hoogwaardig openbaar vervoersnet naar het noorden van Brussel DEMANDE DE PERMIS D'URBANISME TUNNEL-STATIONS-DEPOT AANVRAAG VAN EEN STEDENBOUWKUNDIGE VERGUNNING TUNNEL-STATIONS-DEPOT</p>	<p>Dressé par - Opgemaakt door Société Momentanée Bureau Metro Nord Rue d'Arenberg 13 bus1 1000 Bruxelles T: +32 2 380 35 40 F: +32 2 380 36 08</p> <p>Tijdelijke Handelsvennootschap Bureau Metro Noord Arenbergstraat 13 bus1 1000 Brussel T: +32 2 380 35 40 F: +32 2 380 36 08</p>	<p>Chargé de projet stations Projectleider stations ir. Lic.Arch.M.C.Van Campenhout</p> <p>Directeur de projet Projectdirecteur ir. E. Malcorps</p>	<p>STATION PAIX/VREDE STATION</p> <p>TYPE - PLAN</p>	<p>DISCIPLINE ARC</p>	<p>PHASE / FASE Tranche 5 - PU</p>
						<p>N° PLAN PAX.ARC.001.A3</p>	<p>REV F</p>



LEGENDE

<ul style="list-style-type: none"> ZONE PUBLIQUE PUBLIEKE RUIMTE ZONE D'ATTENTE PMR WACHTZONE PBM ZONES D'EQUIPEMENTS UITRUSTINGSZONE LOCAUX TECHNIQUES TECHNISCHE LOKALEN COULOIRS TECHNIQUES TECHNISCHE GANGEN SANITAIRES NON-PUBLICS NIET PUBLIEKE TOILETTEN STRUCTURES EN BÉTON STRUCTUREN IN BETON MAÇONNERIE METSELWERK MAÇONNERIE ISOLANTES ISOLEREND METSELWERK ASCENSEUR LIFT 	<ul style="list-style-type: none"> INDICATION NIVEAU SELON COORD. LAMBERT NIVEAU AANDUIDING VOLGENS LAMBERTCOORDINATEN EMPRISE AU SOL DE LA STATION VOETAFDRUK VAN HET STATION BASSINS DE RETENTION BUFFERBEKKEN GRILLE DE DÉSENFUMAGE ONTROKINGSROOSTER GVE GRILLE DE VENTILATION EXTRACTION VENTILATIEROOSTER EXTRACTIE GVI GRILLE DE VENTILATION IMPULSION VENTILATIEROOSTER IMPULSIE DALLES PODOTACTILE PODOTACTIELE TEGELS DALLE DE DIRECTION RICHTING GELEIDETEGEL DALLE CHANGEMENT DE DIRECTION RICHTING WIJZIGING TEGEL DALLE D'EVEIL A LA VIGILANCE OPROEP VOOR WAAKZAAMHEID TEGEL 	<ul style="list-style-type: none"> ACCÈS TOEGANG SORTIE DE SECOURS NOODUITGANG ACCÈS PUBLIC OPENBARE TOEGANG ACCÈS PERSONNEL TOEGANG PERSONEEL DESCENDRE DALEND MONTER STUJEND PMR PBM ESCALATORS ROLTRAPPEN TRAPPE D'ACCÈS SORTIE DE SECOURS TOEGANGSLUIK NOODUITGANG 	<ul style="list-style-type: none"> RF ECRAN DE CANTONNEMENT ROOKSCHERM CI CLOISON IGNIFUGE BRANDWERENDE SCHEIDINGSWAND LD LANTERNEAU DÉSENFUMAGE ONTROKINGSLUIK ENROULEUR TUYAU D'INCENDIE BRANDHASPTEL COUVERTURE ONTROKINGSKING BA BARDAGE BEPLATING BS BRISE SOLEIL ZONNEWERING FV FAÇADE VITRÉE GLAZEN GEVEL FAUX-PLANCHER VERHOOGDE VLOER COUVERCLE DRAINAGE DRAINAGE DEKSEL TRAPPE D'ACCÈS SOUS QUAI TOEGANGSLUIK ONDER PERRON 	<ul style="list-style-type: none"> LARGEUR X HAUTEUR MAÇONNERIE BREEDETE X HOOGTE METSELWERK RÉSISTANCE AU FEU BRANDWERENDE SCHEIDINGSWAND PB PORTE BATTANTE DRAAIDEUR PG PORTE GAINE SCHACHTDEUR ATM ATM NICHE TABLEAU DE COMMANDE ASC. NIS BEDIENINGSPANEEL LIFT NICHE TABLEAU DE COMMANDE ESC. NIS BEDIENINGSPANEEL ROLTRAP ELECTRICITÉ ELEKTRICITEIT AVM
--	--	---	---	---

"Note: Plans d'aménagement de surface: voir plan n° PAX.AME.001, PAX.AME.002, PAX.AME.031, PAX.AME.032, PAX.AME.033".
 "Opmerking: Plan oppervlakte aanleg: zie plannen nrs. PAX.AME.001, PAX.AME.002, PAX.AME.031, PAX.AME.032, PAX.AME.033".

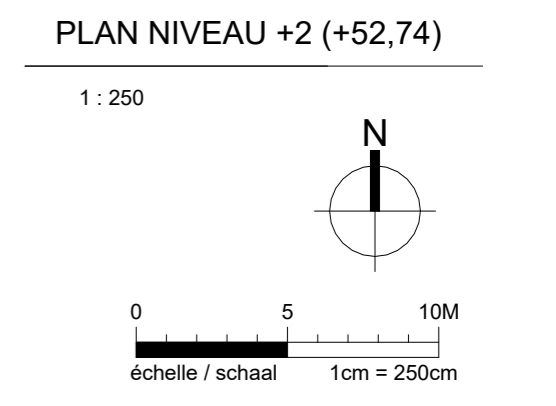

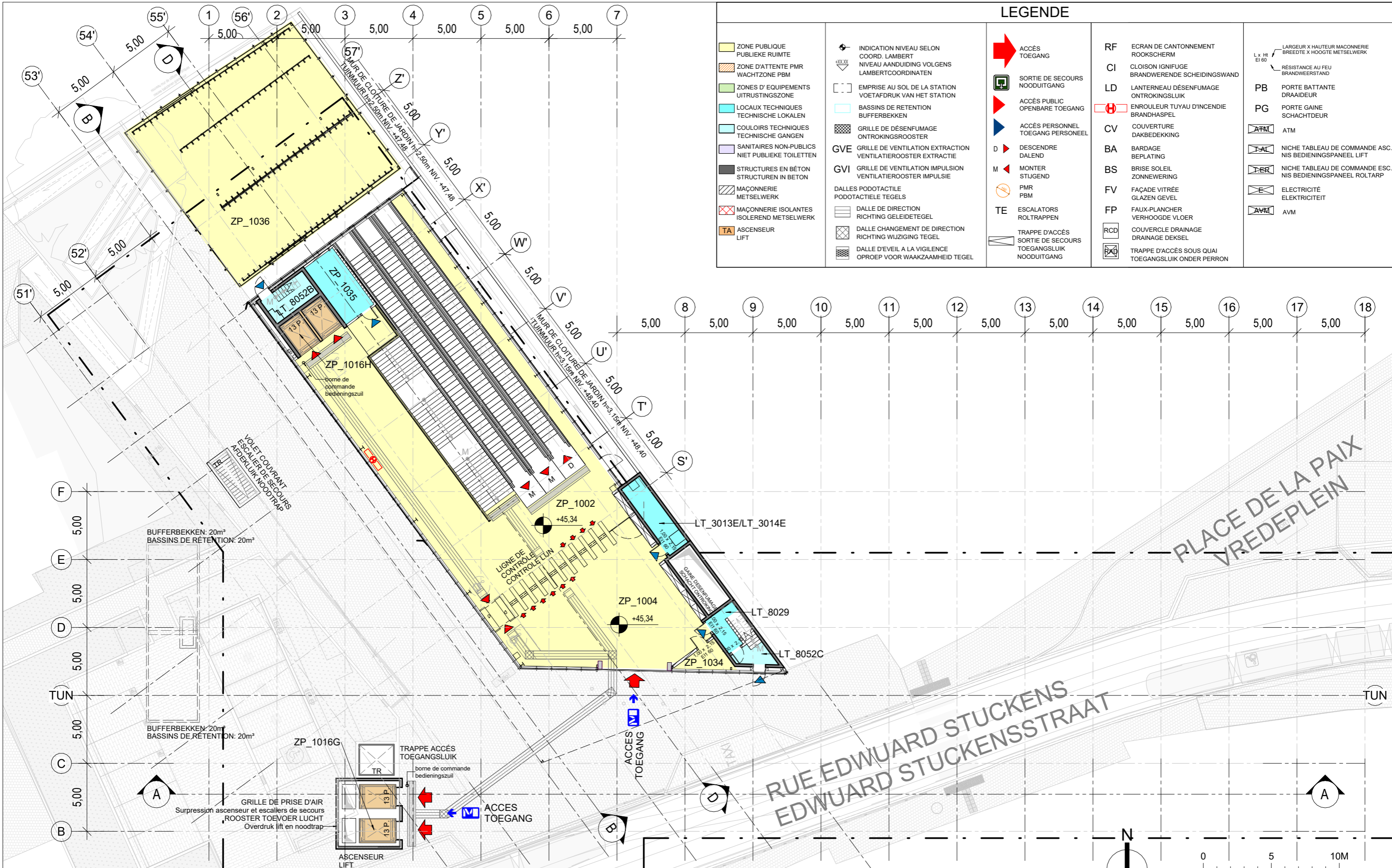

LEGENDE

	ZONE PUBLIQUE PUBLIEKE RUIMTE		ACCÈS TOEGANG	RF	ECRAN DE CANTONNEMENT ROOKSCHERM		LARGEUR X HAUTEUR MAÇONNERIE BREEDETE X HOOGTE METSELWERK
	ZONE D'ATTENTE PMR WACHTZONE PBM		SORTIE DE SECOURS NOODUITGANG	CI	CLOISON IGNIFUGE BRANDWERENDE SCHEIDINGSWAND		RESISTANCE AU FEU BRANDWEERSTAND
	ZONES D'EQUIPEMENTS UITRUSTINGSZONE		ACCÈS PUBLIC OPENBARE TOEGANG	LD	LANTERNEAU DÉSENFUMAGE ONTROKINGSLUIK	PB	PORTE BATTANTE DRAAIDEUR
	LOCAUX TECHNIQUES TECHNISCHE LOKALEN		ACCÈS PERSONNEL TOEGANG PERSONEEL	CV	COUVERTURE DRAKBEDEKKING	PG	PORTE GAINÉ SCHACHTDEUR
	COULOIRS TECHNIQUES TECHNISCHE GANGEN		DESCENDRE DALEND	BA	BARDEGE BEPLATING		ATM
	SANITAIRES NON-PUBLICS NIET PUBLIEKE TOILETTEN		MONTER STUJEND	BS	BRISE SOLEIL ZONNEWERING		NICHE TABLEAU DE COMMANDE ASC. NIS BEDIENINGSPANEEL LIFT
	STRUCTURES EN BÉTON STRUCTUREN IN BETON		PMR PBM	FV	FAÇADE VITRÉE VERHOOGDE VLOER		NICHE TABLEAU DE COMMANDE ESC. NIS BEDIENINGSPANEEL ROLTRAP
	MAÇONNERIE METSELWERK		ESCALATORS ROLTRAPPEN	FP	FAUX-PLANCHER VERHOOGDE VLOER		ELECTRICITÉ ELEKTRICITEIT
	MAÇONNERIE ISOLANTES ISOLEREND METSELWERK		TRAPPE D'ACCÈS SORTIE DE SECOURS TOEGANGSLUIK NOODUITGANG	RCD	COUVERCLE DRAINAGE DRAINAGE DEKSEL		AVM
	ASCENSEUR LIFT						
	INDICATION NIVEAU SELON COORD. LAMBERT						
	NIVEAU AANDUIDING VOLGENS LAMBERTCOORDINATEN						
	EMPRISE AU SOL DE LA STATION VOETAFDRUK VAN HET STATION						
	BASSINS DE RÉTENTION BUFFERBEKKEN						
	GRILLE DE DÉSENFUMAGE ONTROKINGSROOSTER						
	GVE GRILLE DE VENTILATION EXTRACTION VENTILATIEEROOSTER EXTRACTIE						
	GVI GRILLE DE VENTILATION IMPULSION VENTILATIEEROOSTER IMPULSIE						
	DALLES PODOTACTILE PODOTACTIELE TEGELS						
	DALLE DE DIRECTION RICHTING GELEIDETEGEL						
	DALLE CHANGEMENT DE DIRECTION RICHTING WIJZIGING TEGEL						
	DALLE D'EVEIL A LA VIGILANCE OPROEP VOOR WAAKZAAMHEID TEGEL						

"Note: Plans d'aménagement de surface: voir plan n° PAX.AME.001, PAX.AME.002, PAX.AME.031, PAX.AME.032, PAX.AME.033".
 "Opmerking: Plan oppervlakte aanleg: zie plannen nrs. PAX.AME.001, PAX.AME.002, PAX.AME.031, PAX.AME.032, PAX.AME.033".



Maitre d'ouvrage - Bouwheer
 Samenwerkingsakkoord tussen de Federale Staat en het Brussels Hoofdstedelijk Gewest van 15/09/1993
 Accord de Coopération du 15/09/1993
 entre l'Etat Fédéral et la Région de Bruxelles-Capitale
 Rue du Progrès 56 1210 Bruxelles
 Vooruitgangstraat 56 1210 Brussel
 T : 02/277.31.11
 www.beliris.be

Dossier : 1.26.1
 Etude de l'extension du réseau de transports en commun de haute performance vers le nord de Bruxelles
 Studie voor de uitbreiding van het hoogwaardig openbaar vervoersnet naar het noorden van Brussel
DEMANDE DE PERMIS D'URBANISME
TUNNEL-STATIONS-DEPOT
AANVRAAG VAN EEN STEDENBOUWKUNDIGE
VERGUNNING TUNNEL-STATIONS-DEPOT

Dressé par - Opgemaakt door **BMN**
 Société Momentané Bureau Metro Nord Rue d'Arenberg 13 bis 1 1000 Bruxelles T: +32 2 380 35 40 F: +32 2 380 36 08
 Tijdelijke Handelsvennootschap Bureau Metro Noord Arenbergstraat 13 bis 1 1000 Brussel T: +32 2 380 35 40 F: +32 2 380 36 08
 Chargé de projet stations Projectleider stations ir. Lic.Arch.M.C.Van Campenhout
 Directeur de projet Projectdirecteur ir. E. Malcorps

STATION PAIX/VREDE STATION
 TYPE - PLAN
PLAN NIV. 0.0 - R/C HALL D'ÉCHANGE
PLAN NIV. 0.0 - GELIJKVLOERS INKOMHAL

DISCIPLINE	ARC	PHASE / FASE	Tranche 5 - PU
N° PLAN	PAX.ARC.003.A3	REV	N° PROJET / PROJECTNR. 266 860
DATE / DATUM	04-09-2023		

BMN-PAX-ARC-DW-500.F

"Note: Plans d'aménagement de surface: voir plan n° PAX.AME.001, PAX.AME.002, PAX.AME.031, PAX.AME.032, PAX.AME.033".

"Opmerking: Plan oppervlakte aanleg: zie plannen nrs. PAX.AME.001, PAX.AME.002, PAX.AME.031, PAX.AME.032, PAX.AME.033".

LEGENDE

	ZONE PUBLIQUE PUBLIEKE RUIMTE		ACCÈS TOEGANG	RF	ECRAN DE CANTONNEMENT ROOKSCHERM		LARGEUR X HAUTEUR MAÇONNERIE BREEDETE X HOOGTE METSELWERK	
	ZONE D'ATTENTE PMR WACHTZONE PBM		INDICATION NIVEAU SELON COORD. LAMBERT	CI	CLOISON IGNIFUGE BRANDWERENDE SCHEIDINGSWAND		RESISTANCE AU FEU BRANDWEERSTAND	
	ZONES D'EQUIPEMENTS UITRUSTINGSZONE		NIVEAU AANDUIDING VOLGENS LAMBERTCOORDINATEN	LD	LANTERNEAU DÉSENFUMAGE ONTROKINGSLUIK		PB	PORTE BATTANTE DRAAIDEUR
	LOCAUX TECHNIQUES TECHNISCHE LOKALEN		EMPRISE AU SOL DE LA STATION VOETAFDRUK VAN HET STATION		ENROULEUR TUYAU D'INCENDIE BRANDHASPTEL		PG	PORTE GAINÉ SCHACHTDEUR
	COULOIRS TECHNIQUES TECHNISCHE GANGEN		BASSINS DE RETENTION BUFFERBEKKEN		COUVERTURE DAKBEDEKKING			ATM
	SANITAIRES NON-PUBLICS NIET PUBLIEKE TOILETTEN		GRILLE DE DÉSENFUMAGE ONTROKINGSROOSTER		BRISE SOLEIL ZONNEWERING			NICHE TABLEAU DE COMMANDE ASC. NIS BEDIENINGSPANEEL LIFT
	STRUCTURES EN BÉTON STRUCTUREN IN BETON		GVE GRILLE DE VENTILATION EXTRACTION VENTILATIEUROOSTER EXTRACTIE		FAÇADE VITRÉE GLAZEN GEVEL			NICHE TABLEAU DE COMMANDE ESC. NIS BEDIENINGSPANEEL ROLTRAP
	MAÇONNERIE METSELWERK		GVI GRILLE DE VENTILATION IMPULSION VENTILATIEUROOSTER IMPULSIE		FAUX-PLANCHER VERHOOGDE VLOER			ELECTRICITÉ ELEKTRICITEIT
	MAÇONNERIE ISOLANTES ISOLEREND METSELWERK		DALLES PODOTACTILE PODOTACTIELE TEGELS		COUVERCLE DRAINAGE DRAINAGE DEKSEL			AVM
	ASCENSEUR LIFT		DALLE DE DIRECTION RICHTING GELEIDETEGEL		TRAPPE D'ACCÈS SORTIE DE SECOURS TOEGANGSLUIK NOODUITGANG			
			DALLE CHANGEMENT DE DIRECTION RICHTING WIJZIGING TEGEL					
			DALLE D'EVEIL A LA VIGILANCE OPROEP VOOR WAAKZAAMHEID TEGEL					

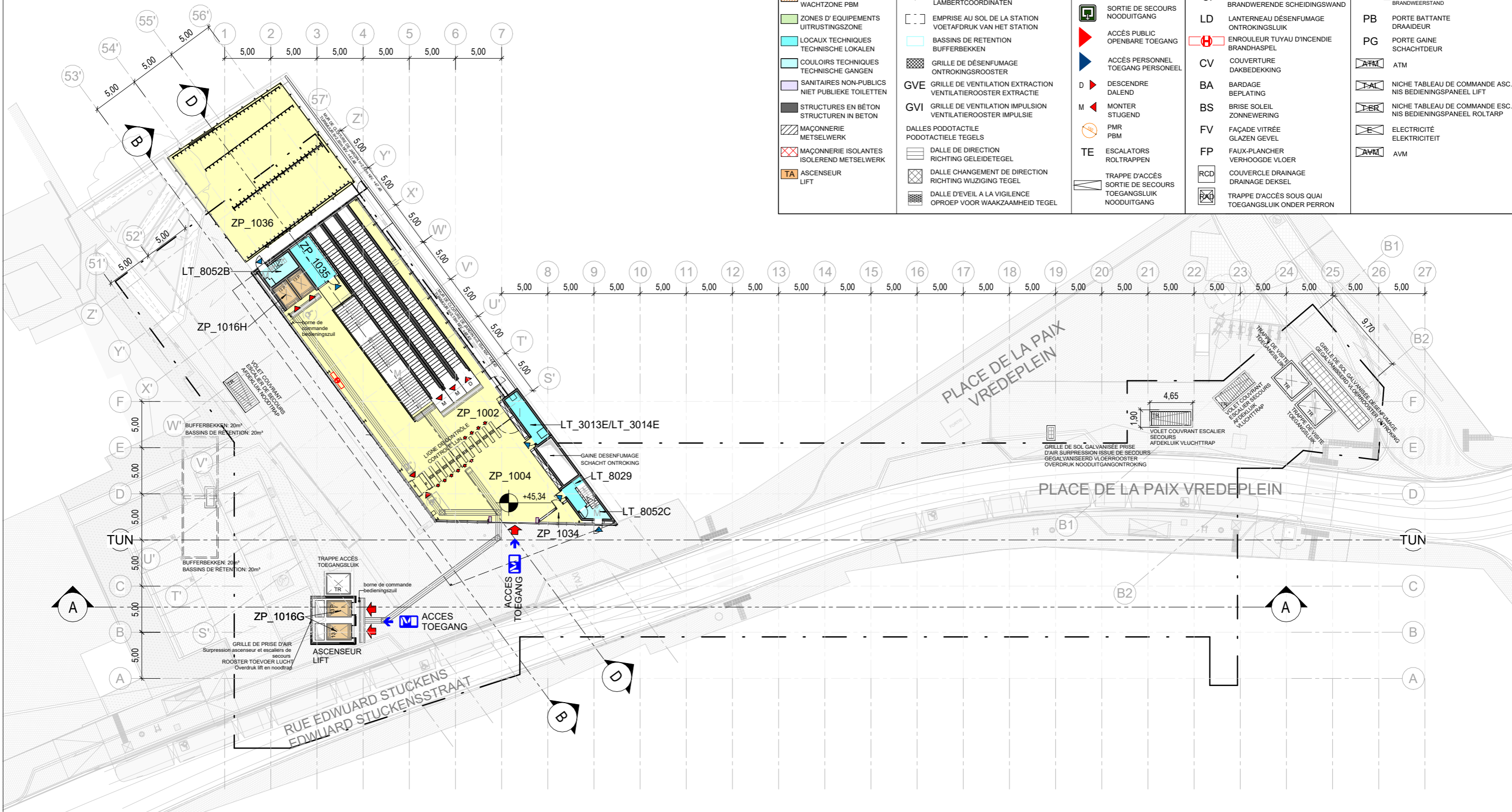

PLAN NIVEAU 0.0 (+45,34) VOIRIE HALL D'ECHANGE - WEGENIS INKOMHAL

1 : 400

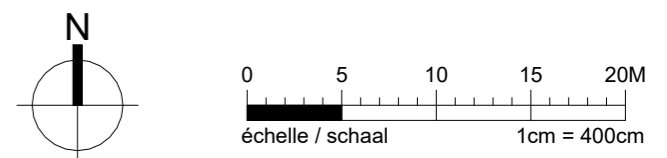

Maitre d'ouvrage - Bouwheer
 Samenwerkingsakkoord tussen de Federale Staat en het Brussels Hoofdstedelijk Gewest van 15/09/1993
 Accord of Coopération du 15/09/1993, entre l'Etat Fédéral et la Région de Bruxelles-Capitale
 Rue du Progrès 56 1210 Bruxelles
 Voortgangstraat 56 1210 Brussel
 T : 02/277.31.11
 www.beliris.be

beliris
 POUR BRUXELLES
 VOOR BRUSSEL

Dossier : 1.26.1
 Etude de l'extension du réseau de transports en commun de haute performance vers le nord de Bruxelles
 Studie voor de uitbreiding van het hoogwaardig openbaar vervoersnet naar het noorden van Brussel
DEMANDE DE PERMIS D'URBANISME
TUNNEL-STATIONS-DEPOT
AANVRAAG VAN EEN STEDENBOUWKUNDIGE
VERGUNNING TUNNEL-STATIONS-DEPOT

Dressé par - Opgemaakt door **BMN**
 Société Momentané Bureau Metro Nord Rue d'Arenberg 13 bis 1 1000 Bruxelles T: +32 2 380 35 40 F: +32 2 380 36 08
 Tijdelijke Handelsvennootschap Bureau Metro Noord Arenbergstraat 13 bis 1 1000 Brussel T: +32 2 380 35 40 F: +32 2 380 36 08
 Chargé de projet stations Projectleider stations ir. Lic.Arch.M.C.Van Campenhout
 Directeur de projet Projectdirecteur ir. E. Malcorps

STATION PAIX/VREDE STATION

TYPE - PLAN

PLAN NIV. 0.0
PLAN NIV. 0.0

DISCIPLINE **ARC**
 N° PLAN PAX.ARC.004.A3
 REV F

PHASE / FASE **Tranche 5 - PU**
 N° PROJET / PROJECTNR. **266 860**
 DATE / DATUM **04-09-2023**
 BMN-PAX-ARC-DW-500_F

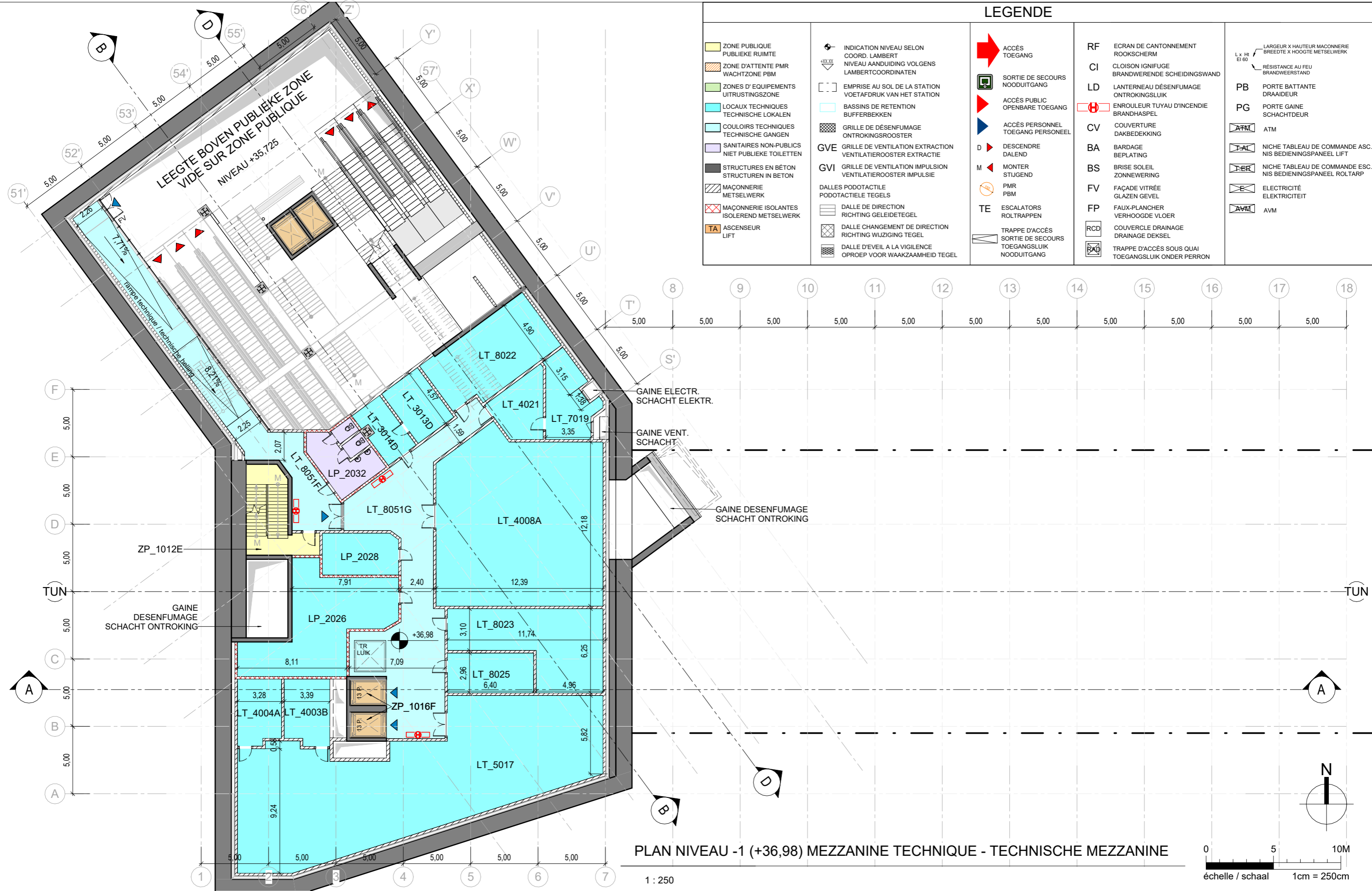

LEGENDE

<ul style="list-style-type: none"> ZONE PUBLIQUE PUBLIEKE RUIMTE ZONE D'ATTENTE PMR WACHTZONE PBM ZONES D'EQUIPEMENTS UITRUSTINGSZONE LOCAUX TECHNIQUES TECHNISCHE LOKALEN COULOIRS TECHNIQUES TECHNISCHE GANGEN SANITAIRES NON-PUBLICS NIET PUBLIEKE TOILETTEN STRUCTURES EN BÉTON STRUCTUREN IN BETON MAÇONNERIE METSELWERK MAÇONNERIE ISOLANTES ISOLEREND METSELWERK ASCENSEUR LIFT 	<ul style="list-style-type: none"> INDICATION NIVEAU SELON COORD. LAMBERT NIVEAU AANDUIDING VOLGENS LAMBERTCOORDINATEN EMPRISE AU SOL DE LA STATION VOETAFDRUK VAN HET STATION BASSINS DE RETENTION BUFFERBEKKEN GRILLE DE DÉSENFUMAGE ONTROKINGSROOSTER GVE GRILLE DE VENTILATION EXTRACTION VENTILATIEROOSTER EXTRACTIE GVI GRILLE DE VENTILATION IMPULSION VENTILATIEROOSTER IMPULSIE DALLES PODOTACTILE PODOTACTIELE TEGELS DALLE DE DIRECTION RICHTING GELEIDETEGEL DALLE CHANGEMENT DE DIRECTION RICHTING WIJZIGING TEGEL DALLE D'EVEIL A LA VIGILANCE OPROEP VOOR WAAKZAAMHEID TEGEL 	<ul style="list-style-type: none"> ACCÈS TOEGANG SORTIE DE SECOURS NOODUITGANG ACCÈS PUBLIC OPENBARE TOEGANG ACCÈS PERSONNEL TOEGANG PERSONEEL DESCENDRE DALEND MONTER STUJEND PMR PBM TE ESCALATORS ROLTRAPPEN TRAPPE D'ACCÈS SORTIE DE SECOURS TOEGANGSLUIK NOODUITGANG 	<ul style="list-style-type: none"> RF ECRAN DE CANTONNEMENT ROOKSCHERM CI CLOISON IGNIFUGE BRANDWERENDE SCHEIDINGSWAND LD LANTERNEAU DÉSENFUMAGE ONTROKINGSLUIK ENROULEUR TUYAU D'INCENDIE BRANDHASPTEL COUVERTURE ONTROKINGSROOSTER BA BARDAGE BEPLATING BS BRISE SOLEIL ZONNEWERING FV FAÇADE VITRÉE GLAZEN GEVEL FP FAUX-PLANCHER VERHOOGDE VLOER COUVERCLE DRAINAGE DRAINAGE DEKSEL TRAPPE D'ACCÈS SOUS QUAI TOEGANGSLUIK ONDER PERRON 	<ul style="list-style-type: none"> LARGEUR X HAUTEUR MAÇONNERIE BREEDETE X HOOGTE METSELWERK RÉSISTANCE AU FEU BRANDWEERSTAND PB PORTE BATTANTE DRAAIDEUR PG PORTE GAINE SCHACHTDEUR ATM ATM NICHE TABLEAU DE COMMANDE ASC. NIS BEDIENINGSPANEEL LIFT NICHE TABLEAU DE COMMANDE ESC. NIS BEDIENINGSPANEEL ROLTRAP ELECTRICITÉ ELEKTRICITEIT AVM
--	---	--	---	--

PLAN NIVEAU -1 (+36,98) MEZZANINE TECHNIQUE - TECHNISCHE MEZZANINE

1 : 250

0 5 10M
échelle / schaal 1cm = 250cm

Maitre d'ouvrage - Bouwheer
 Samenwerkingsakkoord tussen de Federale Staat en het Brussels Hoofdstedelijk Gewest van 15/09/1993
 Accord de Coopération du 15/09/1993, entre l'Etat Fédéral et la Région de Bruxelles-Capitale
 Rue du Progrès 58 1210 Bruxelles
 Voortgangstraat 58 1210 Brussel
 T : 02/277.31.11
 www.beliris.be

beliris
 POUR BRUXELLES
 VOOR BRUSSEL

Dossier : 1.26.1
 Etude de l'extension du réseau de transports en commun de haute performance vers le nord de Bruxelles
 Studie voor de uitbreiding van het hoogwaardig openbaar vervoersnet naar het noorden van Brussel
DEMANDE DE PERMIS D'URBANISME
TUNNEL-STATIONS-DEPOT
AANVRAAG VAN EEN STEDENBOUWKUNDIGE
VERGUNNING TUNNEL-STATIONS-DEPOT

Dressé par - Opgemaakt door **BMN**
 Société Momentané Bureau Metro Noord Rue d'Arenberg 13 bis 1 1000 Bruxelles T: +32 2 380 35 40 F: +32 2 380 36 08
 Tijdelijke Handelsvennootschap Bureau Metro Noord Arenbergstraat 13 bus 1 1000 Brussel T: +32 2 380 35 40 F: +32 2 380 36 08
 Chargé de projet stations Projectleider stations ir. Lic.Arch.M.C.Van Campenhout
 Directeur de projet Projectdirecteur ir. E. Malcorps

STATION PAIX/VREDE STATION

TYPE - PLAN

PLAN NIV. -1 TECHNIQUE (+36,98)
PLAN NIV. -1 TECHNISCHE (+36,98)

DISCIPLINE	ARC	PHASE / FASE	Tranche 5 - PU
N° PLAN	PAX.ARC.005.A3	N° PROJ. / PROJECTNR.	266 860
REV	F	DATE / DATUM	04-09-2023

BMN-PAX-ARC-DW-500.F

LEGENDE

<ul style="list-style-type: none"> ZONE PUBLIQUE PUBLIEKE RUIMTE ZONE D'ATTENTE PMR WACHTZONE PBM ZONES D'EQUIPEMENTS UITRUSTINGSZONE LOCAUX TECHNIQUES TECHNISCHE LOKALEN COULOIRS TECHNIQUES TECHNISCHE GANGEN SANITAIRES NON-PUBLICS NIET PUBLIEKE TOILETTEN STRUCTURES EN BÉTON STRUCTUREN IN BETON MAÇONNERIE METSELWERK MAÇONNERIE ISOLANTES ISOLEREND METSELWERK ASCENSEUR LIFT 	<ul style="list-style-type: none"> INDICATION NIVEAU SELON COORD. LAMBERT NIVEAU AANDUIDING VOLGENS LAMBERTCOORDINATEN EMPRISE AU SOL DE LA STATION VOETAFDRUK VAN HET STATION BASSINS DE RETENTION BUFFERBEKKEN GRILLE DE DÉSENFUMAGE ONTROKINGSROOSTER GVE GRILLE DE VENTILATION EXTRACTION VENTILATIEEROOSTER EXTRACTIE GVI GRILLE DE VENTILATION IMPULSION VENTILATIEEROOSTER IMPULSIE DALLES PODOTACTILE PODOTACTIELE TEGELS DALLE DE DIRECTION RICHTING GELEIDETEGEL DALLE CHANGEMENT DE DIRECTION RICHTING WIJZIGING TEGEL DALLE D'EVEIL A LA VIGILANCE OPROEP VOOR WAAKZAAMHEID TEGEL 	<ul style="list-style-type: none"> ACCÈS TOEGANG SORTIE DE SECOURS NOODUITGANG ACCÈS PUBLIC OPENBARE TOEGANG ACCÈS PERSONNEL TOEGANG PERSONEEL DESCENDRE DALEND MONTER STUJEND PMR PBM TE ESCALATORS ROLTRAPPEN TRAPPE D'ACCÈS SORTIE DE SECOURS TOEGANGSLUIK NOODUITGANG 	<ul style="list-style-type: none"> RF ECRAN DE CANTONNEMENT ROOKSCHERM CI CLOISON IGNIFUGE BRANDWERENDE SCHEIDINGSWAND LD LANTERNEAU DÉSENFUMAGE ONTROKINGSLUIK ENROULEUR TUYAU D'INCENDIE BRANDHASPEL CV COUVERTURE DAKBEDEKKING BA BARDAGE BEPLATING BS BRISE SOLEIL ZONNEWERING FV FAÇADE VITRÉE GLAZIEN GEVEL FP FAUX-PLANCHER VERHOOGDE VLOER RCD COUVERCLE DRAINAGE DRAINAGE DEKSEL TRAPPE D'ACCÈS SOUS QUAI TOEGANGSLUIK ONDER PERRON 	<ul style="list-style-type: none"> L x H x E l 60 LARGEUR X HAUTEUR MAÇONNERIE BREEDE X HOOGTE METSELWERK RÉSISTANCE AU FEU BRANDWEERSTAND PB PORTE BATTANTE DRAAIDEUR PG PORTE GAINE SCHACHTDEUR ATM ATM NICHE TABLEAU DE COMMANDE ASC. NIS BEDIENINGSPANEEL LIFT NICHE TABLEAU DE COMMANDE ESC. NIS BEDIENINGSPANEEL ROLTRAP ELECTRICITÉ ELEKTRICITEIT AVM AVM
--	---	--	---	---

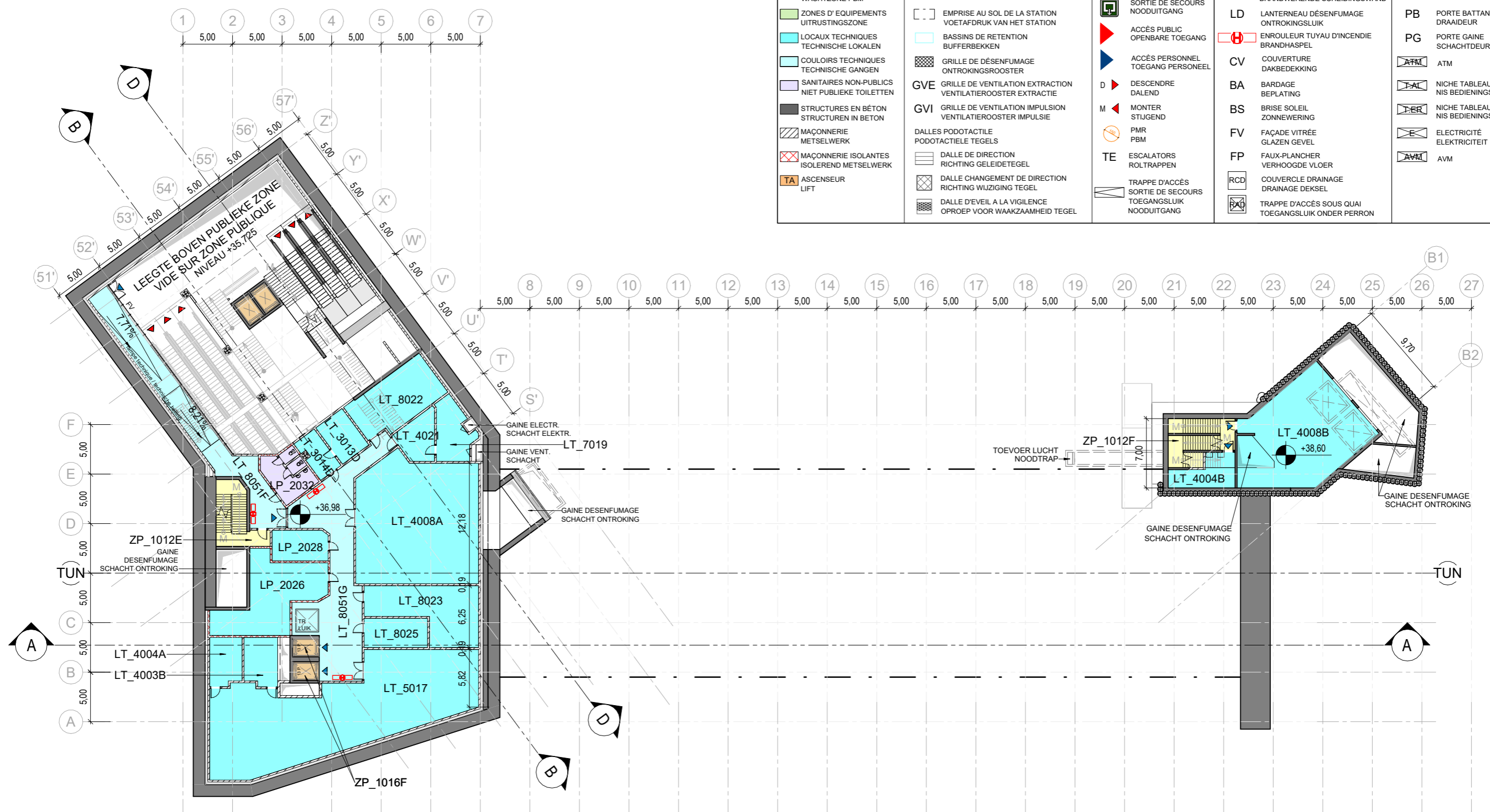

PLAN NIVEAU -1 (+36,98) MEZZANINE TECHNIQUE - TECHNISCHE MEZZANINE

1 : 400

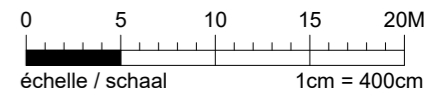

Maitre d'ouvrage - Bouwheer
 Samenwerkingsakkoord tussen de Federale Staat en het Brussels Hoofdstedelijk Gewest van 15/09/1993
 Accord of Coopération du 15/09/1993, entre l'Etat Fédéral et la Région de Bruxelles-Capitale
 Rue du Progrès 56 1210 Bruxelles
 Voortgangstraat 56 1210 Brussel
 T : 02/277.31.11

beliris
 POUR BRUXELLES
 VOOR BRUSSEL
 www.beliris.be

Dossier : 1.26.1
 Etude de l'extension du réseau de transports en commun de haute performance vers le nord de Bruxelles
 Studie voor de uitbreiding van het hoogwaardig openbaar vervoersnet naar het noorden van Brussel
DEMANDE DE PERMIS D'URBANISME
TUNNEL-STATIONS-DEPOT
AANVRAAG VAN EEN STEDENBOUWKUNDIGE
VERGUNNING TUNNEL-STATIONS-DEPOT

Dressé par - Opgemaakt door **BMN**
 Société Momentanée
 Bureau Metro Nord
 Rue d'Arenberg 13 bis1
 1000 Bruxelles
 T: +32 2 380 35 40
 F: +32 2 380 36 08
 Tijdelijke Handelsvennootschap
 Bureau Metro Noord
 Arenbergstraat 13 bis1
 1000 Brussel
 T: +32 2 380 35 40
 F: +32 2 380 36 08
 Chargé de projet stations
 Projectleider stations
 ir./Lic.Arch.M.C.Van Campenhout
 Directeur de projet
 Projectdirecteur
 ir. E. Malcorps

STATION PAIX/VREDE STATION
 TYPE - PLAN
PLAN NIV. -1 TECHNIQUE (+36,98)
PLAN NIV. -1 TECHNISCH (+36,98)

DISCIPLINE
ARC
 N° PLAN
 PAX.ARC.006.A3
 REV
 F
 PHASE / FASE
Tranche 5 - PU
 N° PROJET / PROJECTNR.
266 860
 DATE / DATUM
04-09-2023
 BMN-PAX-ARC-DW-500_F

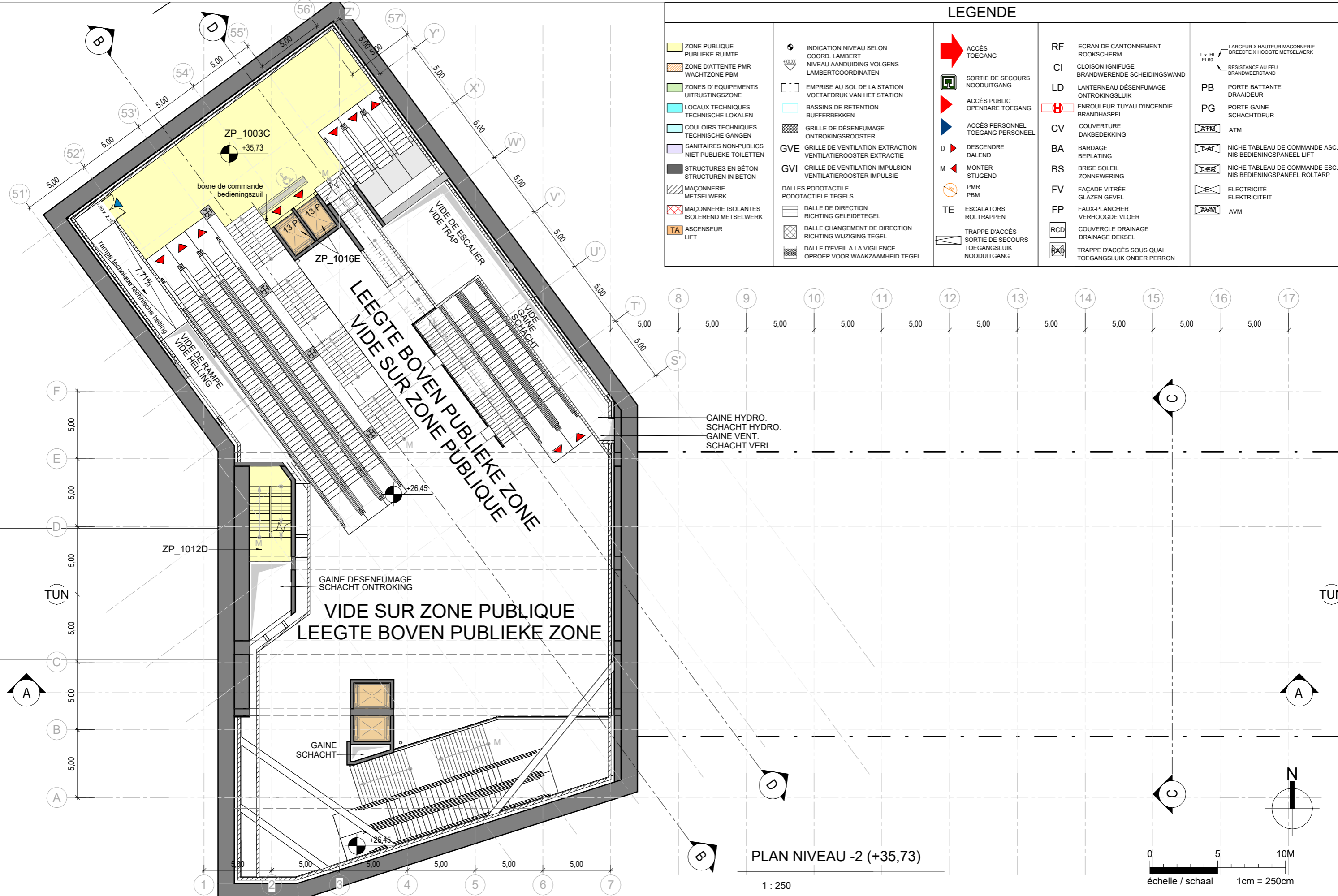

LEGENDE							
	ZONE PUBLIQUE PUBLIEKE RUIMTE		ACCÈS TOEGANG		ECRAN DE CANTONNEMENT ROOKSCHERM		LARGEUR X HAUTEUR MAÇONNERIE BREDTE X HOOGTE METSELWERK
	ZONE D'ATTENTE PMR WACHTZONE PBM		SORTIE DE SECOURS NOODUITGANG		CLOISON IGNIFUGE BRANDWERENDE SCHEIDINGSWAND		FORTE BATTANTE DRAAIDEUR
	ZONES D'EQUIPEMENTS UITRUSTINGSZONE		ACCÈS PUBLIC OPENBARE TOEGANG		LANTERNEAU DÉSENFUMAGE ONTROKINGSLUIK		FORTE GAINÉ SCHACHTDEUR
	LOCAUX TECHNIQUES TECHNISCHE LOKALEN		ACCÈS PERSONNEL TOEGANG PERSONEEL		COUVERTURE ONTROKINGSROOSTER		ATM
	COULOIRS TECHNIQUES TECHNISCHE GANGEN		DESCENDRE DALEND		BRISE SOLEIL ZONNEWERING		NICHE TABLEAU DE COMMANDE ASC. NIS BEDIENINGSPANEEL LIFT
	SANITAIRES NON-PUBLICS NIET PUBLIEKE TOILETTEN		MONTER STUJEND		GRILLE DE VENTILATION EXTRACTION VENTILATIEEROOSTER EXTRACTIE		NICHE TABLEAU DE COMMANDE ESC. NIS BEDIENINGSPANEEL ROLTRAP
	STRUCTURES EN BÉTON STRUCTUREN IN BETON		PMR PBM		GRILLE DE VENTILATION IMPULSION VENTILATIEEROOSTER IMPULSIE		ELECTRICITÉ ELEKTRICITEIT
	MAÇONNERIE METSELWERK		ESCALATORS ROLTRAPPEN		DALLES PODOTACTILE PODOTACTIELE TEGELS		AVM
	MAÇONNERIE ISOLANTES ISOLEREND METSELWERK		DALLE DE DIRECTION RICHTING GELEIDETEGEL		COUVERCLE DRAINAGE DRAINAGE DEKSEL		TRAPPE D'ACCÈS SOUS QUAI TOEGANGSLUIK ONDER PERRON
	ASCENSEUR LIFT		DALLE CHANGEMENT DE DIRECTION RICHTING WIJZIGING TEGEL		TRAPPE D'ACCÈS SOUS QUAI TOEGANGSLUIK ONDER PERRON		
	DALLE D'EVEIL A LA VIGILANCE OPROEP VOOR WAAKZAAMHEID TEGEL						

PLAN NIVEAU -2 (+35,73)

1 : 250

0 5 10M
échelle / schaal 1cm = 250cm

STATION PAIX/VREDE STATION

PLAN NIV. -2 INTERMÉDIAIRE (+35,73)
 PLAN NIV. -2 TUSSENNIVEAU (+35,73)

TYPE - PLAN

DISCIPLINE	ARC
N° PLAN	PAX.ARC.007.A3
REV	F

PHASE / FASE	Tranche 5 - PU
N° PROJET / PROJECTNR.	266 860
DATE / DATUM	04-09-2023

LEGENDE

<ul style="list-style-type: none"> ZONE PUBLIQUE PUBLIEKE RUIMTE ZONE D'ATTENTE PMR WACHTZONE PBM ZONES D'EQUIPEMENTS UITRUSTINGSZONE LOCAUX TECHNIQUES TECHNISCHE LOKALEN COULOIRS TECHNIQUES TECHNISCHE GANGEN SANITAIRES NON-PUBLICS NIET PUBLIEKE TOILETTEN STRUCTURES EN BÉTON STRUCTUREN IN BETON MAÇONNERIE METSELWERK MAÇONNERIE ISOLANTES ISOLEREND METSELWERK ASCENSEUR LIFT 	<ul style="list-style-type: none"> INDICATION NIVEAU SELON COORD. LAMBERT NIVEAU AANDUIDING VOLGENS LAMBERTCOORDINATEN EMPRISE AU SOL DE LA STATION VOETAFDRUK VAN HET STATION BASSINS DE RETENTION BUFFERBEKKEN GRILLE DE DÉSENFUMAGE ONTROKINGSROOSTER GVE GRILLE DE VENTILATION EXTRACTION VENTILATIEEROOSTER EXTRACTIE GVI GRILLE DE VENTILATION IMPULSION VENTILATIEEROOSTER IMPULSIE DALLES PODOTACTILE PODOTACTIELE TEGELS DALLE DE DIRECTION RICHTING GELEIDETEGEL DALLE CHANGEMENT DE DIRECTION RICHTING WIJZIGING TEGEL DALLE D'EVEIL A LA VIGILANCE OPROEP VOOR WAAKZAAMHEID TEGEL 	<ul style="list-style-type: none"> ACCÈS TOEGANG SORTIE DE SECOURS NOODUITGANG ACCÈS PUBLIC OPENBARE TOEGANG ACCÈS PERSONNEL TOEGANG PERSONEEL DESCENDRE DALEND MONTER STUJEND PMR PBM TE ESCALATORS ROLTRAPPEN TRAPPE D'ACCÈS SORTIE DE SECOURS TOEGANGSLUIK NOODUITGANG 	<ul style="list-style-type: none"> RF ECRAN DE CANTONNEMENT ROOKSCHERM CI CLOISON IGNIFUGE BRANDWERENDE SCHEIDINGSWAND LD LANTERNEAU DÉSENFUMAGE ONTROKINGSLUIK ENROULEUR TUYAU D'INCENDIE BRANDHASPTEL CV COUVERTURE DAKBEDEKKING BA BARDAGE BEPLATING BS BRISE SOLEIL ZONNEWERING FV FAÇADE VITRÉE GLAZIEVE GEVEL FP FAUX-PLANCHER VERHOOGDE VLOER COUVERCLE DRAINAGE DRAINAGE DEKSEL TRAPPE D'ACCÈS SOUS QUAI TOEGANGSLUIK ONDER PERRON 	<ul style="list-style-type: none"> L x H x EI 60 LARGEUR X HAUTEUR MAÇONNERIE BREEDETE X HOOGTE METSELWERK RÉSISTANCE AU FEU BRANDWEERSTAND PB PORTE BATTANTE DRAAIDEUR PG PORTE GAINE SCHACHTDEUR ATM ATM NICHE TABLEAU DE COMMANDE ASC. NIS BEDIENINGSPANEEL LIFT NICHE TABLEAU DE COMMANDE ESC. NIS BEDIENINGSPANEEL ROLTRAP ELECTRICITÉ ELEKTRICITEIT AVM AVM
--	---	--	---	--

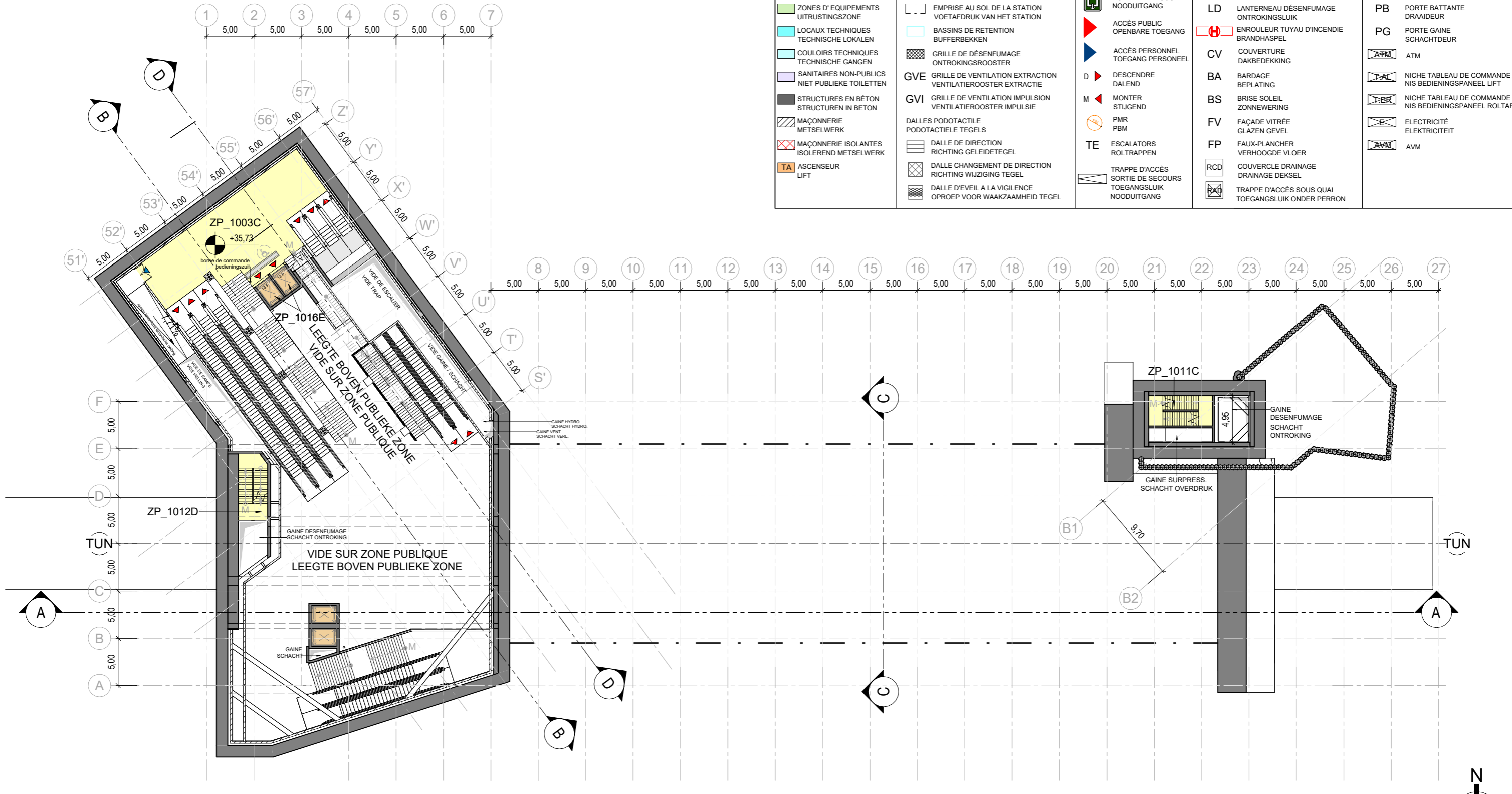

PLAN NIVEAU -2 (+35,73)

1 : 400

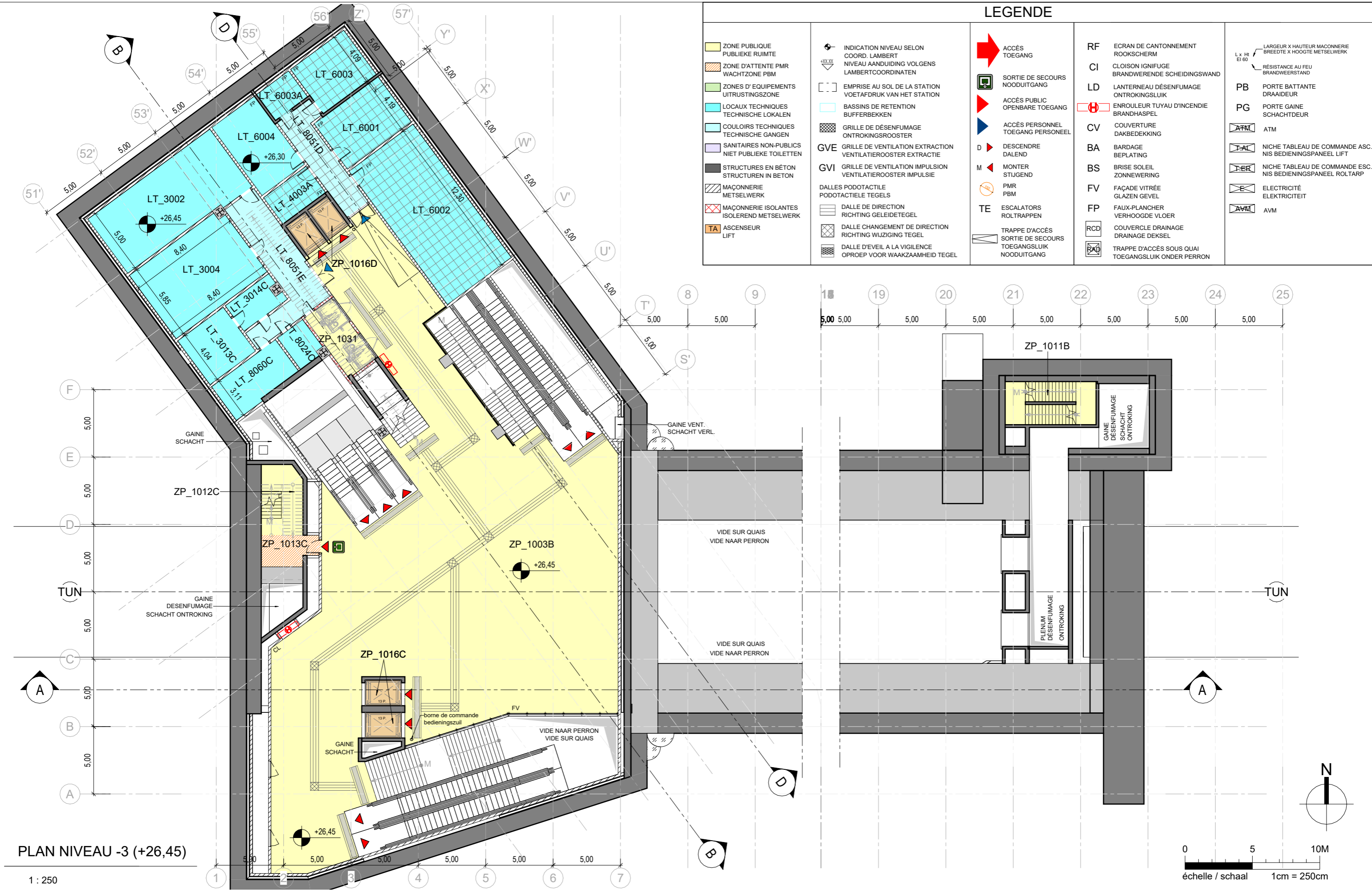

PLAN NIVEAU -3 (+26,45)

1 : 250

0 5 10M
échelle / schaal 1cm = 250cm

Maitre d'ouvrage - Bouwheer
 Samenwerkingsakkoord tussen de Federale Staat en het Brussels Hoofdstedelijk Gewest van 15/09/1993
 Accord of Coopération du 15/09/1993, entre l'Etat Fédéral et la Région de Bruxelles-Capitale
 Rue du Progrès 56 1210 Bruxelles
 Voortulgangstraat 56 1210 Brussel
 T : 02/277.31.11
 www.beliris.be

beliris
 POUR BRUXELLES
 VOOR BRUSSEL

Dossier : 1.26.1
 Etude de l'extension du réseau de transports en commun de haute performance vers le nord de Bruxelles
 Studie voor de uitbreiding van het hoogwaardig openbaar vervoersnet naar het noorden van Brussel
DEMANDE DE PERMIS D'URBANISME
TUNNEL-STATIONS-DEPOT
AANVRAAG VAN EEN STEDENBOUWKUNDIGE
VERGUNNING TUNNEL-STATIONS-DEPOT

Dressé par - Opgemaakt door **BMN**
 Société Momentané Bureau Metro Nord
 Rue d'Arenberg 13 bis 1 1000 Bruxelles
 T: +32 2 380 35 40 F: +32 2 380 36 08
 Tijdelijke Handelsvennootschap Bureau Metro Noord
 Arenbergstraat 13 bis 1 1000 Brussel
 T: +32 2 380 35 40 F: +32 2 380 36 08

Chargé de projet stations
 Projectleider stations
 ir. Lic. Arch. M.C. Van Campenhout
 Directeur de projet
 Projectdirecteur
 ir. E. Malcorps

STATION PAIX/VREDE STATION
 TYPE - PLAN
PLAN NIV. -3 MEZZANINE (+26,45)
PLAN NIV. -3 MEZZANINE (+26,45)

DISCIPLINE
ARC
 N° PLAN
 PAX.ARC.009.A3
 REV
 F

PHASE / FASE
Tranche 5 - PU
 N° PROJET / PROJECTNR.
266 860
 DATE / DATUM
04-09-2023

LEGENDE

<ul style="list-style-type: none"> ZONE PUBLIQUE PUBLIEKE RUIMTE ZONE D'ATTENTE PMR WACHTZONE PBM ZONES D'EQUIPEMENTS UITRUSTINGSZONE LOCAUX TECHNIQUES TECHNISCHE LOKALEN COULOIRS TECHNIQUES TECHNISCHE GANGEN SANITAIRES NON-PUBLICS NIET PUBLIEKE TOILETTEN STRUCTURES EN BÉTON STRUCTUREN IN BETON MAÇONNERIE METSELWERK MAÇONNERIE ISOLANTES ISOLEREND METSELWERK ASCENSEUR LIFT 	<ul style="list-style-type: none"> INDICATION NIVEAU SELON COORD. LAMBERT NIVEAU AANDUIDING VOLGENS LAMBERTCOORDINATEN EMPRISE AU SOL DE LA STATION VOETAFDRUK VAN HET STATION BASSINS DE RETENTION BUFFERBEKKEN GRILLE DE DÉSENFUMAGE ONTROKINGSROOSTER GVE GRILLE DE VENTILATION EXTRACTION VENTILATIEROOSTER EXTRACTIE GVI GRILLE DE VENTILATION IMPULSION VENTILATIEROOSTER IMPULSIE DALLES PODOTACTILE PODOTACTIELE TEGELS DALLE DE DIRECTION RICHTING GELEIDETEGEL DALLE CHANGEMENT DE DIRECTION RICHTING WIJZIGING TEGEL DALLE D'EVEIL A LA VIGILANCE OPROEP VOOR WAAKZAAMHEID TEGEL 	<ul style="list-style-type: none"> ACCÈS TOEGANG SORTIE DE SECOURS NOODUITGANG ACCÈS PUBLIC OPENBARE TOEGANG ACCÈS PERSONNEL TOEGANG PERSONEEL DESCENDRE DALEND MONTER STUJEND PMR PBM TE ESCALATORS ROLTRAPPEN TRAPPE D'ACCÈS SORTIE DE SECOURS TOEGANGSLUIK NOODUITGANG 	<ul style="list-style-type: none"> RF ECRAN DE CANTONNEMENT ROOKSCHERM CI CLOISON IGNIFUGE BRANDWERENDE SCHEIDINGSWAND LD LANTERNEAU DÉSENFUMAGE ONTROKINGSLUIK ENROULEUR TUYAU D'INCENDIE BRANDHASPTEL COUVERTURE DAKBEDEKKING BARDAGE BEPLATING BRISE SOLEIL ZONNEWERING FAÇADE VITRÉE GLAZEN GEVEL FAUX-PLANCHER VERHOOGDE VLOER COUVERCLE DRAINAGE DRAINAGE DEKSEL TRAPPE D'ACCÈS SOUS QUAI TOEGANGSLUIK ONDER PERRON 	<ul style="list-style-type: none"> LARGEUR X HAUTEUR MAÇONNERIE BREEDETE X HOOGTE METSELWERK RESISTANCE AU FEU BRANDWEERSTAND PB PORTE BATTANTE DRAAIDEUR PG PORTE GAINE SCHACHTDEUR ATM ATM NICHE TABLEAU DE COMMANDE ASC. NIS BEDIENINGSPANEEL LIFT NICHE TABLEAU DE COMMANDE ESC. NIS BEDIENINGSPANEEL ROLTRAP ELECTRICITÉ ELEKTRICITEIT AVM AVM
--	---	--	--	--

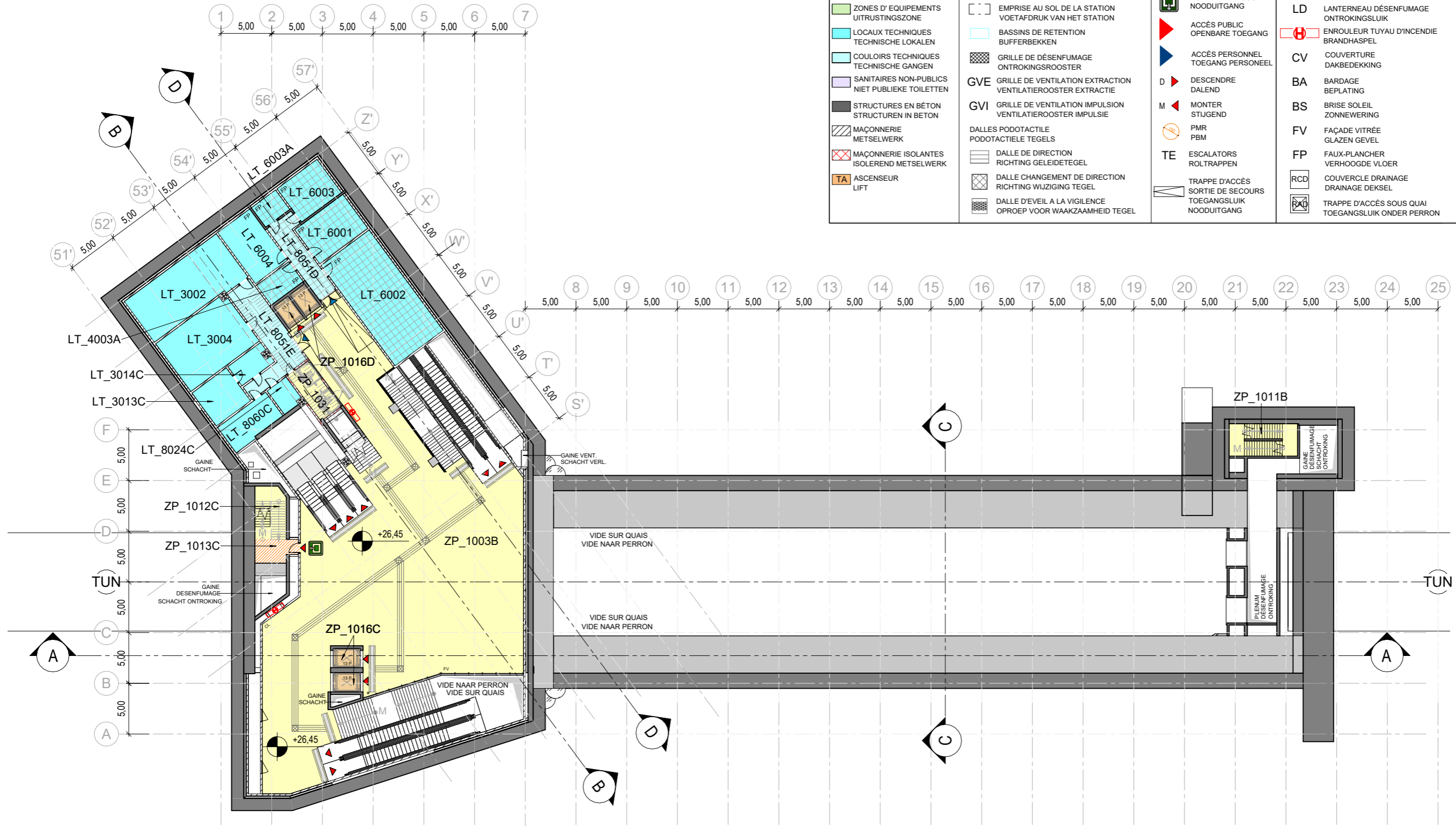

PLAN NIVEAU -3 (+26,45)

1 : 400

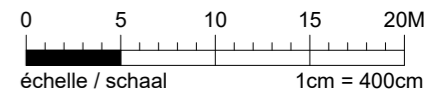

Maitre d'ouvrage - Bouwheer
 Samenwerkingsakkoord tussen de Federale Staat en het Brussels Hoofdstedelijk Gewest van 15/09/1993
 Accord of Coöperation du 15/09/1993, entre l'Etat Fédéral et la Région de Bruxelles-Capitale
 Rue du Progrès 56 1210 Bruxelles
 Vooruitgangstraat 56 1210 Brussel
 T : 02/277.31.11
 www.beliris.be

Dossier : 1.26.1
 Etude de l'extension du réseau de transports en commun de haute performance vers le nord de Bruxelles
 Studie voor de uitbreiding van het hoogwaardig openbaar vervoersnet naar het noorden van Brussel
DEMANDE DE PERMIS D'URBANISME
TUNNEL-STATIONS-DEPOT
AANVRAAG VAN EEN STEDENBOUWKUNDIGE
VERGUNNING TUNNEL-STATIONS-DEPOT

Dressé par - Opgemaakt door **BMM**
 Société Momentanée Bureau Metro Nord Rue d'Arenberg 13 bis 1 1000 Bruxelles T: +32 2 380 35 40 F: +32 2 380 36 08
 Tijdelijke Handelsvennootschap Bureau Metro Noord Arenbergstraat 13 bis 1 1000 Brussel T: +32 2 380 35 40 F: +32 2 380 36 08
 Chargé de projet stations Projectleider stations ir./Lic.Arch.M.C.Van Campenhout
 Directeur de projet Projectdirecteur ir. E. Malcorps

STATION PAIX/VREDE STATION
 TYPE - PLAN
PLAN NIV. -3 MEZZANINE (+26,45)
PLAN NIV. -3 MEZZANINE (+26,45)

DISCIPLINE **ARC**
 N° PLAN PAX.ARC.010.A3
 REV F
 PHASE / FASE **Tranche 5 - PU**
 N° PROJET / PROJECTNR. **266 860**
 DATE / DATUM **04-09-2023**
 BMN-PAX-ARC-DW-500_F



LEGENDE

<ul style="list-style-type: none"> ZONE PUBLIQUE PUBLIEKE RUIMTE ZONE D'ATTENTE PMR WACHTZONE PBM ZONES D'EQUIPEMENTS UITRUSTINGSZONE LOCAUX TECHNIQUES TECHNISCHE LOKALEN COULOIRS TECHNIQUES TECHNISCHE GANGEN SANITAIRES NON-PUBLICS NIET PUBLIEKE TOILETTEN STRUCTURES EN BÉTON STRUCTUREN IN BETON MAÇONNERIE METSELWERK MAÇONNERIE ISOLANTES ISOLEREND METSELWERK ASCENSEUR LIFT 	<ul style="list-style-type: none"> INDICATION NIVEAU SELON COORD. LAMBERT NIVEAU AANDUIDING VOLGENS LAMBERTCOORDINATEN EMPRISE AU SOL DE LA STATION VOETAFDRUK VAN HET STATION BASSINS DE RETENTION BUFFERBEKKEN GRILLE DE DÉSENFUMAGE ONTROKINGSROOSTER GVE GRILLE DE VENTILATION EXTRACTION VENTILATIEROOSTER EXTRACTIE GVI GRILLE DE VENTILATION IMPULSION VENTILATIEROOSTER IMPULSIE DALLES PODOTACTILE PODOTACTIELE TEGELS DALLE DE DIRECTION RICHTING GELEIDETEGEL DALLE CHANGEMENT DE DIRECTION RICHTING WIJZIGING TEGEL DALLE D'EVEIL A LA VIGILANCE OPROEP VOOR WAAKZAAMHEID TEGEL 	<ul style="list-style-type: none"> ACCÈS TOEGANG SORTIE DE SECOURS NOODUITGANG ACCÈS PUBLIC OPENBARE TOEGANG ACCÈS PERSONNEL TOEGANG PERSONEEL DESCENDRE DALEND MONTER STUJEND PMR PBM TE ESCALATORS ROLTRAPPEN 	<ul style="list-style-type: none"> RF ECRAN DE CANTONNEMENT ROOKSCHERM CI CLOISON IGNIFUGE BRANDWERENDE SCHEIDINGSWAND LD LANTERNEAU DÉSENFUMAGE ONTROKINGSLUIK ENROULEUR TUYAU D'INCENDIE BRANDHASPEL COUVERTURE DAKBEDEKKING BARDEGE BEPLATING BRISE SOLEIL ZONNEWERING FAÇADE VITRÉE GLAZEN GEVEL FAUX-PLANCHER VERHOOGDE VLOER COUVERCLE DRAINAGE DRAINAGE DEKSEL TRAPPE D'ACCÈS SOUS QUAI TOEGANGSLUIK ONDER PERRON 	<ul style="list-style-type: none"> LARGEUR X HAUTEUR MAÇONNERIE BREEDETE X HOOGTE METSELWERK RÉSISTANCE AU FEU BRANDWEREND PB PORTE BATTANTE DRAAIDEUR PG PORTE GAINÉ SCHACHTDEUR ATM ATM NICHE TABLEAU DE COMMANDE ASC. NIS BEDIENINGSPANEEL LIFT NICHE TABLEAU DE COMMANDE ESC. NIS BEDIENINGSPANEEL ROLTRAP ELECTRICITÉ ELEKTRICITEIT AVM
--	--	---	---	---

PLAN NIVEAU -4 (+21,25) QUAIS - PERRON

1 : 250

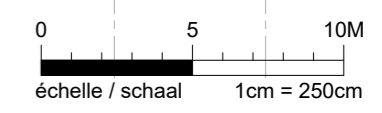

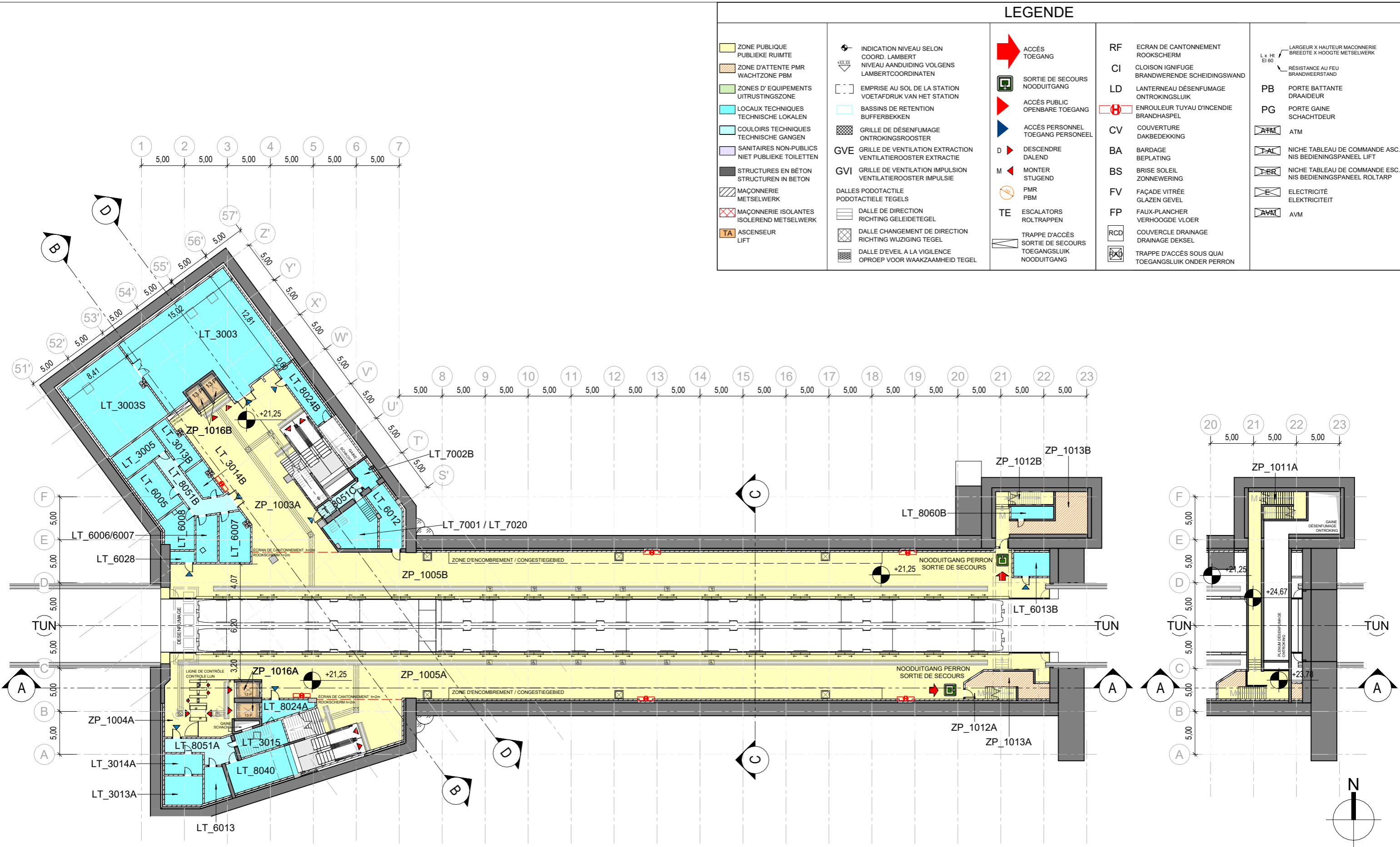

LEGENDE

<ul style="list-style-type: none"> ZONE PUBLIQUE PUBLIEKE RUIMTE ZONE D'ATTENTE PMR WACHTZONE PBM ZONES D'EQUIPEMENTS UITRUSTINGSZONE LOCALS TECHNIQUES TECHNISCHE LOKALEN COULOIRS TECHNIQUES TECHNISCHE GANGEN SANITAIRES NON-PUBLICS NIET PUBLIEKE TOILETTEN STRUCTURES EN BÉTON STRUCTUREN IN BETON MAÇONNERIE METSELWERK MAÇONNERIE ISOLANTES ISOLEREND METSELWERK ASCENSEUR LIFT 	<ul style="list-style-type: none"> INDICATION NIVEAU SELON COORD. LAMBERT NIVEAU AANDUIDING VOLGENS LAMBERTCOORDINATEN EMPRISE AU SOL DE LA STATION VOETAFDruk VAN HET STATION BASSINS DE RETENTION BUFFERBEKKEN GRILLE DE DÉSENFUMAGE ONTROKINGSROOSTER GVE GRILLE DE VENTILATION EXTRACTION VENTILATIEROOSTER EXTRACTIE GVI GRILLE DE VENTILATION IMPULSION VENTILATIEROOSTER IMPULSIE DALLES PODOTACTILE PODOTACTIELE TEGELS DALLE DE DIRECTION RICHTING GELEIDETEGEL DALLE CHANGEMENT DE DIRECTION RICHTING WIJZIGING TEGEL DALLE D'EVEIL A LA VIGILANCE OPROEP VOOR WAAKZAAMHEID TEGEL 	<ul style="list-style-type: none"> ACCÈS TOEGANG SORTIE DE SECOURS NOODUITGANG ACCÈS PUBLIC OPENBARE TOEGANG ACCÈS PERSONNEL TOEGANG PERSONEEL DESCENDRE DALEND MONTER STUJEND PMR PBM ESCALATORS ROLTRAPPEN TRAPPE D'ACCÈS SORTIE DE SECOURS TOEGANGSLUIK NOODUITGANG 	<ul style="list-style-type: none"> RF ECRAN DE CANTONNEMENT ROOKSCHERM CI CLOISON IGNIFUGE BRANDWERENDE SCHEIDINGSWAND LD LANTERNEAU DÉSENFUMAGE ONTROKINGSLUIK ENROULEUR TUYAU D'INCENDIE BRANDHASPEL CV COUVERTURE DAKBEDEKKING BA BARDAGE BEPLATING BS BRISE SOLEIL ZONNEWERING FV FAÇADE VITRÉE GLAZEN GEVEL FP FAUX-PLANCHER VERHOOGDE VLOER RCD COUVERCLE DRAINAGE DRAINAGE DEKSEL TRAPPE D'ACCÈS SOUS QUAI TOEGANGSLUIK ONDER PERRON 	<ul style="list-style-type: none"> L x H x EI 80 LARGEUR X HAUTEUR MAÇONNERIE BREEDETE X HOOGTE METSELWERK RESISTANCE AU FEU BRANDWEERSTAND PB PORTE BATTANTE DRAAIDEUR PG PORTE GAINE SCHACHTDEUR ATM ATM NICHE TABLEAU DE COMMANDE ASC. NIS BEDIENINGSPANEEL LIFT NICHE TABLEAU DE COMMANDE ESC. NIS BEDIENINGSPANEEL ROLTRAP ELECTRICITÉ ELEKTRICITEIT AVM AVM
--	---	---	--	--

PLAN NIVEAU -4 (+21,25) QUAIS - PERRON

1 : 400

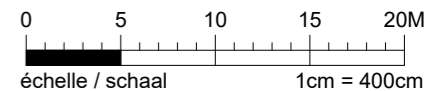

Maitre d'ouvrage - Bouwheer
 Samenwerkingsakkoord tussen de Federale Staat en het Brussels Hoofdstedelijk Gewest van 15/09/1993
 Accord of Coöperation du 15/09/1993, entre l'Etat Fédéral et la Région de Bruxelles-Capitale
 Rue du Progrès 58 1210 Bruxelles
 Vooruitgangstraat 58 1210 Brussel
 T : 02/277.31.11
 www.beliris.be

Dossier : 1.26.1
 Etude de l'extension du réseau de transports en commun de haute performance vers le nord de Bruxelles
 Studie voor de uitbreiding van het hoogwaardig openbaar vervoersnet naar het noorden van Brussel
DEMANDE DE PERMIS D'URBANISME
TUNNEL-STATIONS-DEPOT
AANVRAAG VAN EEN STEDENBOUWKUNDIGE
VERGUNNING TUNNEL-STATIONS-DEPOT

Dressé par - Opgemaakt door **BMN**
 Société Momentané Bureau Metro Nord Rue d'Arenberg 13 bis 1 1000 Bruxelles T: +32 2 380 35 40 F: +32 2 380 36 08
 Tijdelijke Handelsvennootschap Bureau Metro Noord Arenbergstraat 13 bis 1 1000 Brussel T: +32 2 380 35 40 F: +32 2 380 36 08
 Chargé de projet stations Projectleider stations ir. Lic. Arch. M.C. Van Campenhout
 Directeur de projet Projectdirecteur ir. E. Malcorps

STATION PAIX/VREDE STATION

TYPE - PLAN

DISCIPLINE ARC	N° PLAN PAX.ARC.012.A3	REV F	PHASE / FASE Tranche 5 - PU
			N° PROJET / PROJECTNR. 266 860
DATE / DATUM 04-09-2023			BMN-PAX-ARC-DW-500_F

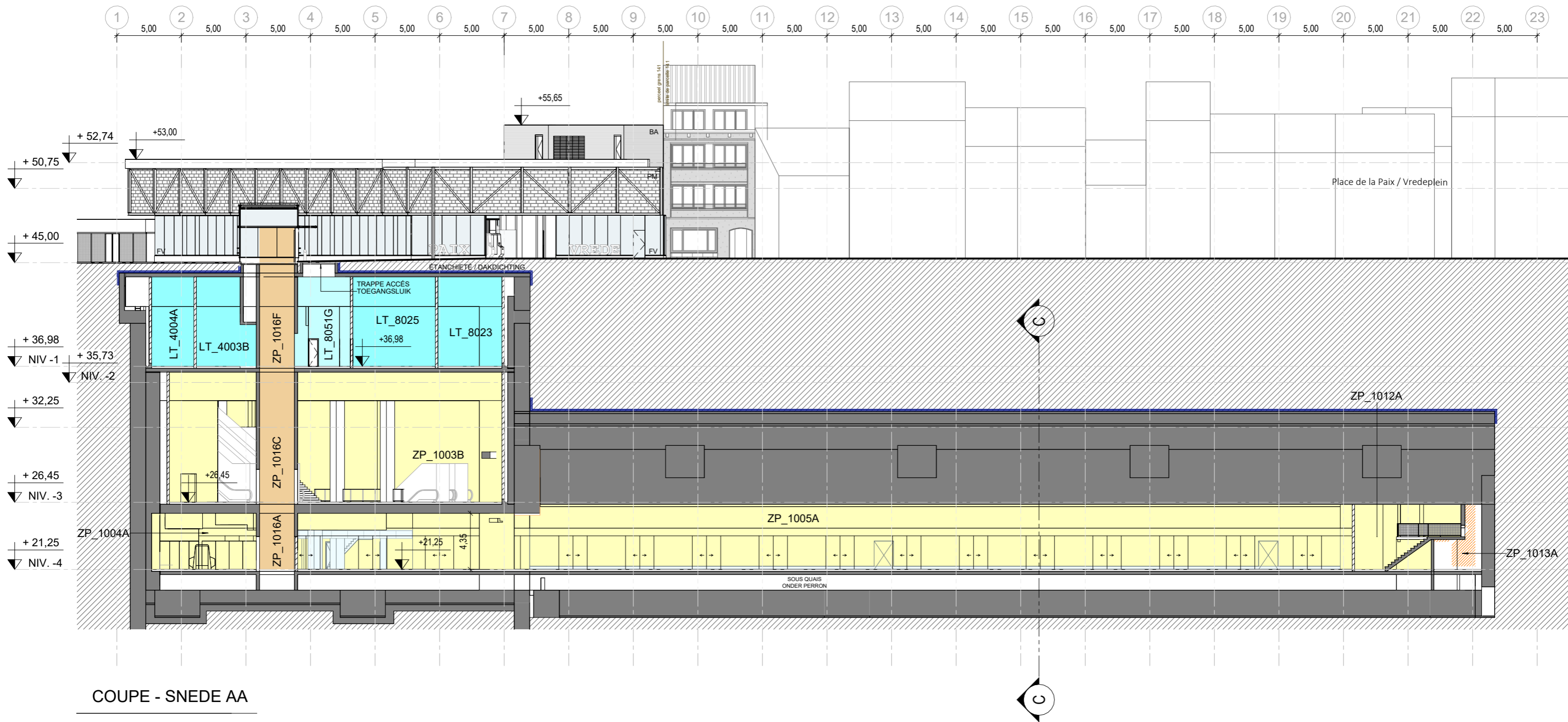

COUPE - SNEDE AA

1 : 300

MATERIAUX - MATERIALEN

- | | | | | |
|--|--|---|--|-------------------------------|
| ① STRUCTURE PORTANTE EN ACIER Tonalité Gris graphite
DRAAGSTRUCTUUR in STAAL Tint grafiet grijs | ④ MENUISERIE MÉTALLIQUE avec VITRAGE FEUILLETÉ
METALEN BUITENSCHRIJNWERK met GELAAGD GLAS | ⑦ FAUX-PLAFON PANNEAU SANDWICH MÉTAL
VALS PLAFOND SANDWICH PANELEN in METAAL | ⑩ GRILLE DE PRISE D'AIR Surpression ascenseur
ROOSTER TOEVOER LUCHT Overdruk lift | ⑬ REJET D'AIR
AFVOER LUCHT |
| ② PAREMENT Gris - jaune
GEVELSTEEN Grijs - geel | ⑤ MENUISERIE EXTÉRIEURE en Aluminium gris
BUITENSCHRIJNWERK in Aluminium grijs | ⑧ FAÇADE EN ACIER ENROBÉ
METALEN GEVELBEKLEDING Gecoat staal | ⑪ GRILLE DE PRISE D'AIR Surpression asc. et esc. de secours
ROOSTER TOEVOER LUCHT Overdruk lift en noodtrap | |
| ③ PLINTHE EN PIERRE BLEUE Bleu - gris clair
BLAUWE HARDSTEEN Lichtgrijs | ⑥ CADRE DE PORTE en Aluminium gris
DEUROMLIJSTING in Aluminium grijs | ⑨ GRILLE DE DÉSENFUMAGE
ONTROKINGSROOSTER | ⑫ REJET D'AIR Surpression issue de secours
AFVOER LUCHT | |

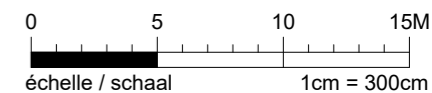

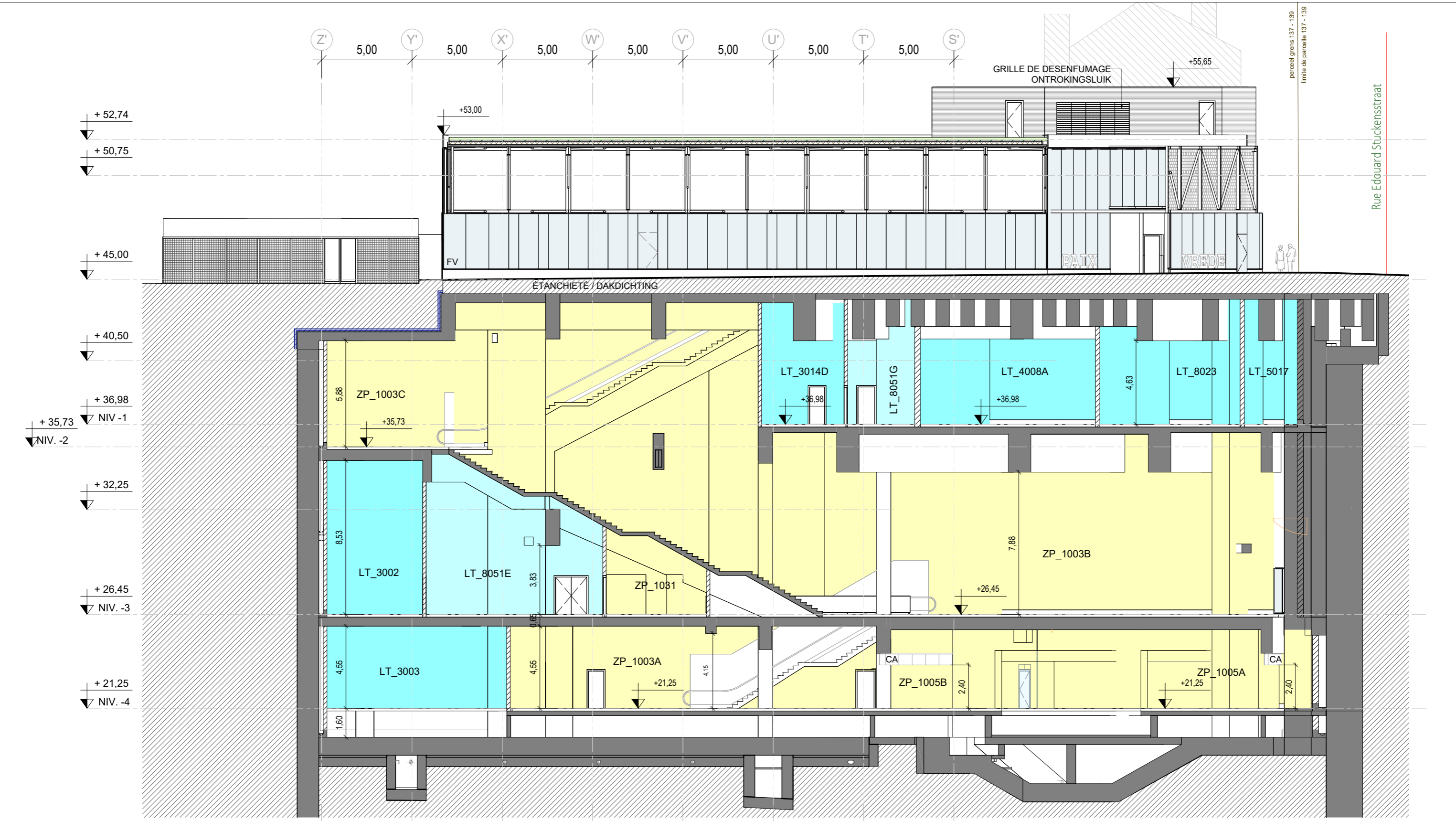

MATERIAUX - MATERIALEN

- | | | | | |
|--|--|--|--|---------------------------------------|
| <p>① STRUCTURE PORTANTE EN ACIER Tonalité Gris graphite
DRAAGSTRUCTUUR in STAAL Tint grafiet grijs</p> <p>② PAREMENT Gris - jaune
GEVELSTEEN Grijs - geel</p> <p>③ PLINTHE EN PIERRE BLEUE Bleu - gris clair
BLAUWE HARDSTEEN Lichtgrijs</p> | <p>④ MENUISERIE MÉTALLIQUE avec VITRAGE FEUILLETÉ
METALEN BUITENSCHRIJNWERK met GELAAGD GLAS</p> <p>⑤ MENUISERIE EXTÉRIEURE en Aluminium gris
BUITENSCHRIJNWERK in Aluminium grijs</p> <p>⑥ CADRE DE PORTE en Aluminium gris
DEUROMLIJSTING in Aluminium grijs</p> | <p>⑦ FAUX-PLAFON PANNEAU SANDWICH MÉTAL
VALS PLAFOND SANDWICH PANELEN in METAAL</p> <p>⑧ FAÇADE EN ACIER ENROBÉ
METALEN GEVELBEKLEDING Gecoat staal</p> <p>⑨ GRILLE DE DÉSENFUMAGE
ONTROKINGSROOSTER</p> | <p>⑩ GRILLE DE PRISE D'AIR Surpression ascenseur
ROOSTER TOEVOER LUCHT Overdruk lift</p> <p>⑪ GRILLE DE PRISE D'AIR Surpression asc. et esc. de secours
ROOSTER TOEVOER LUCHT Overdruk lift en noodtrap</p> <p>⑫ REJET D'AIR Surpression issue de secours
AFVOER LUCHT</p> | <p>⑬ REJET D'AIR
AFVOER LUCHT</p> |
|--|--|--|--|---------------------------------------|

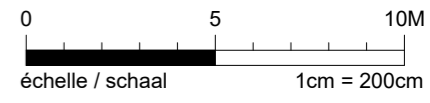

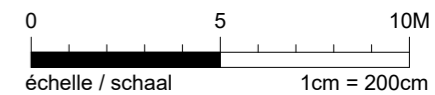
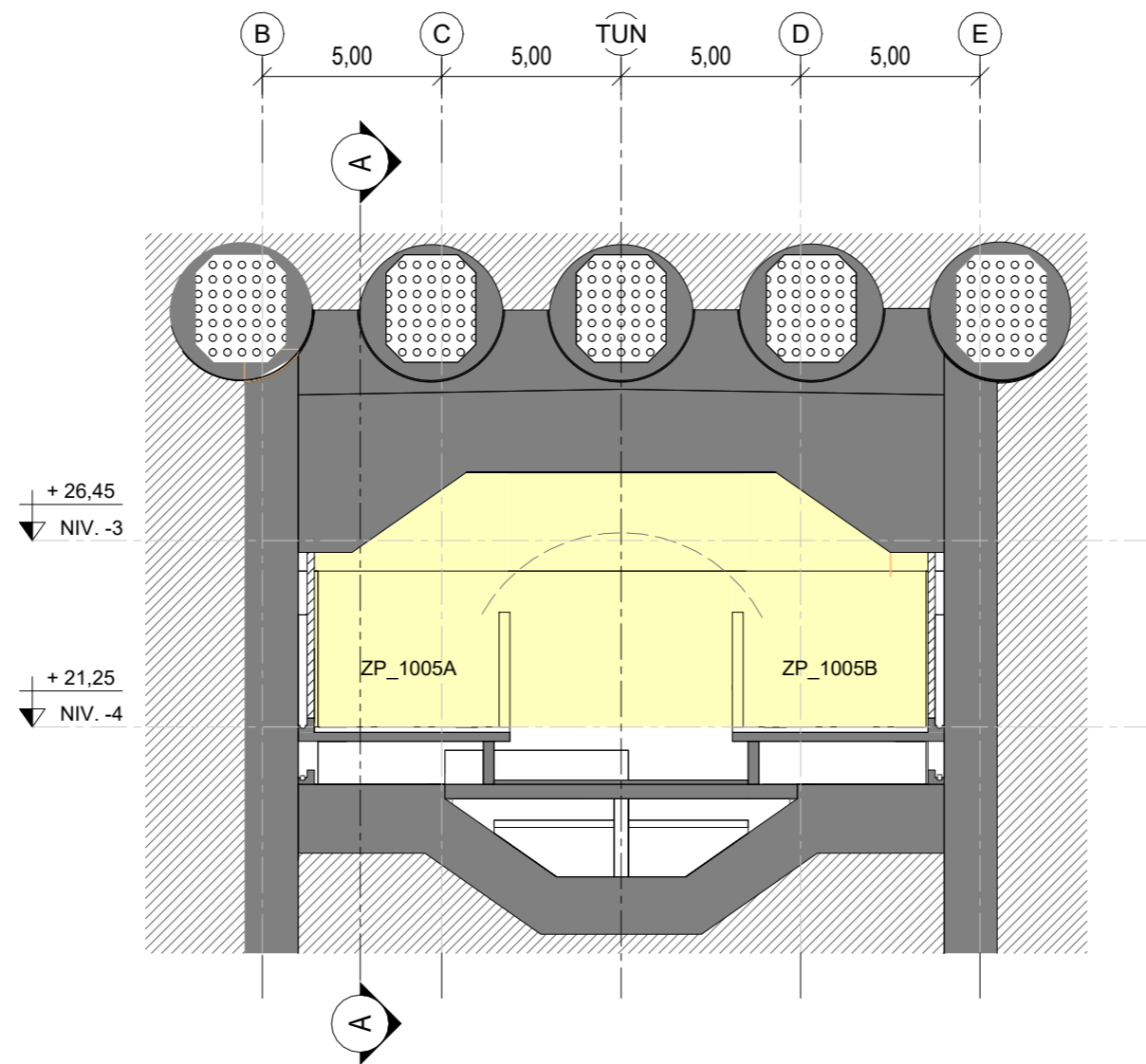

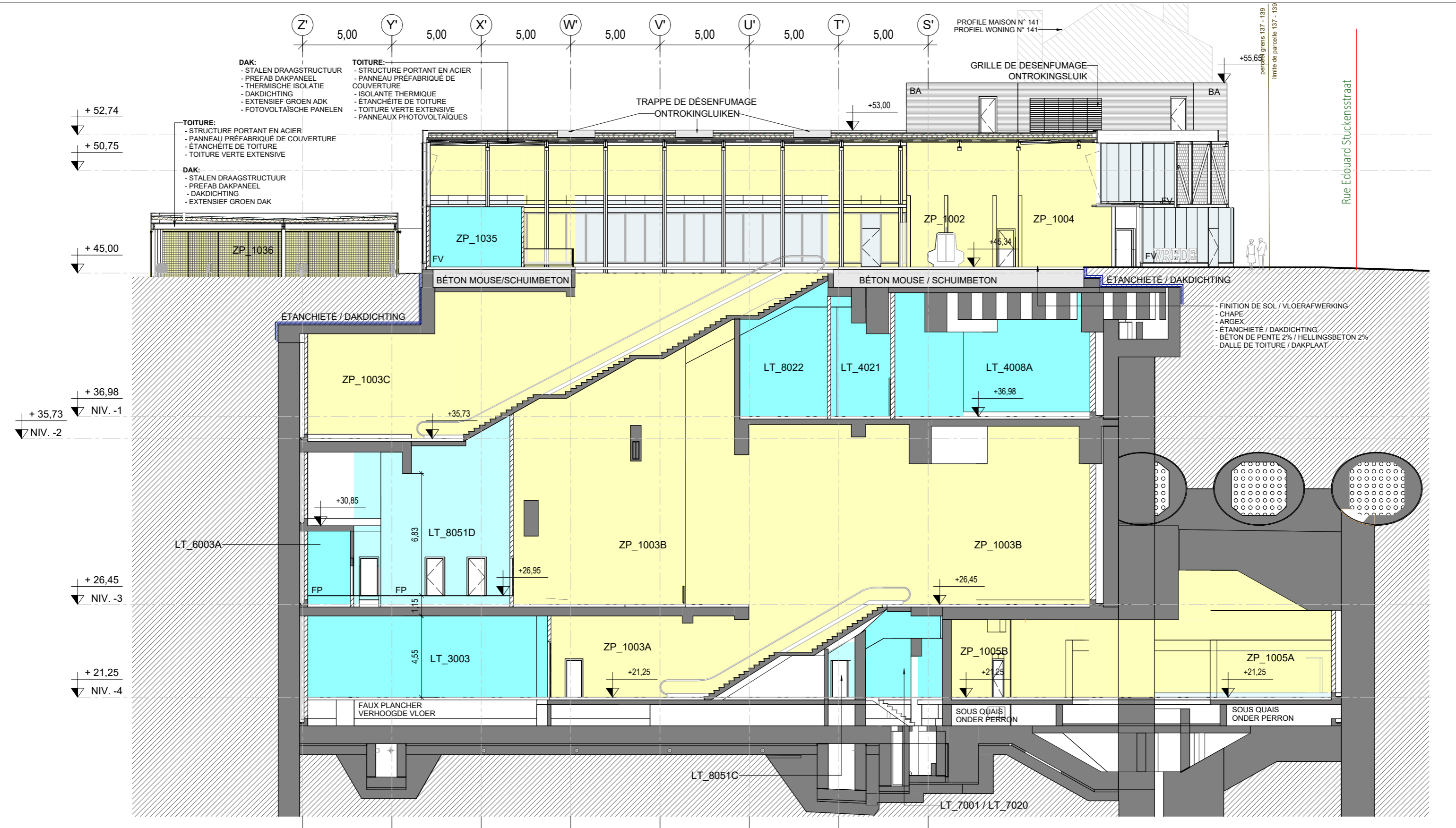

MATERIAUX - MATERIALEN

- | | | | |
|--|--|---|--|
| ① STRUCTURE PORTANTE EN ACIER Tonalité Gris graphite
DRAAGSTRUCTUUR in STAAL Tint grafiet grijs | ④ MENUISERIE MÉTALLIQUE avec VITRAGE FEUILLETÉ
METALEN BUITENSCHRIJNWERK met GELAAGD GLAS | ⑦ FAUX-PLAFON PANNEAU SANDWICH MÉTAL
VALS PLAFOND SANDWICH PANELEN IN METAAL | ⑩ GRILLE DE PRISE D'AIR Surpression ascenseur
ROOSTER TOEVOER LUCHT Overdruk lift |
| ② PAREMENT Gris - jaune
GEVELSTEEN Grijs - geel | ⑤ MENUISERIE EXTÉRIEURE en Aluminium gris
BUITENSCHRIJNWERK in Aluminium grijs | ⑧ FAÇADE EN ACIER ENROBÉ
METALEN GEVELBEKLEDING Gecoat staal | ⑪ GRILLE DE PRISE D'AIR Surpression asc. et esc. de secours
ROOSTER TOEVOER LUCHT Overdruk lift en noodtrap |
| ③ PLINTHE EN PIERRE BLEUE Bleu - gris clair
BLAUWE HARDSTEEN Lichtgrijs | ⑥ CADRE DE PORTE en Aluminium gris
DEUROMLIJSTING in Aluminium grijs | ⑨ GRILLE DE DÉSENFUMAGE
ONTROKINGSROOSTER | ⑫ REJET D'AIR Surpression issue de secours
AFVOER LUCHT |
| | | | ⑬ REJET D'AIR
AFVOER LUCHT |

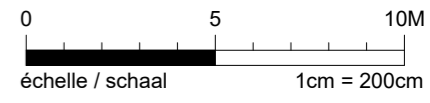

Maitre d'ouvrage - Bouwheer
 Samenwerkingsakkoord tussen de Federale Staat en het Brussels Hoofdstedelijk Gewest van 15/09/1993
 Accord of Coopération du 15/09/1993, entre l'Etat Fédéral et la Région de Bruxelles-Capitale
 Rue du Progrès 58 1210 Bruxelles
 Voortgangstraat 56 1210 Brussel
 T : 02/277.31.11
 www.beliris.be

beliris
 POUR BRUXELLES
 VOOR BRUSSEL

Dossier : 1.26.1
 Etude de l'extension du réseau de transports en commun de haute performance vers le nord de Bruxelles
 Studie voor de uitbreiding van het hoogwaardig openbaar vervoersnet naar het noorden van Brussel
 DEMANDE DE PERMIS D'URBANISME
 TUNNEL-STATIONS-DEPOT
 AANVRAAG VAN EEN STEDENBOUWKUNDIGE
 VERGUNNING TUNNEL-STATIONS-DEPOT

Dressé par - Opgemaakt door **BMN**
 Société Momentané Bureau Métro Nord Rue d'Arenberg 13 bis 1 1000 Bruxelles
 T: +32 2 380 35 40 F: +32 2 380 36 08
 Tijdelijke Handelsvennootschap Bureau Métro Noord Arenbergstraat 13 bis 1 1000 Brussel
 T: +32 2 380 35 40 F: +32 2 380 36 08
 Chargé de projet stations Projectleider stations ir. Lic.Arch.M.C.Van Campenhout
 Directeur de projet Projectdirecteur ir. E. Malcorps

STATION PAIX/VREDE STATION
 TYPE - PLAN
COUPE DD
SNEDE DD

DISCIPLINE **ARC**
 N° PLAN **PAX.ARC.034.A3**
 REV **F**

PHASE / FASE **Tranche 5 - PU**
 N° PROJET / PROJECTNR. **266 860**
 DATE / DATUM **04-09-2023**

BMN-PAX-ARC-DW-500_F

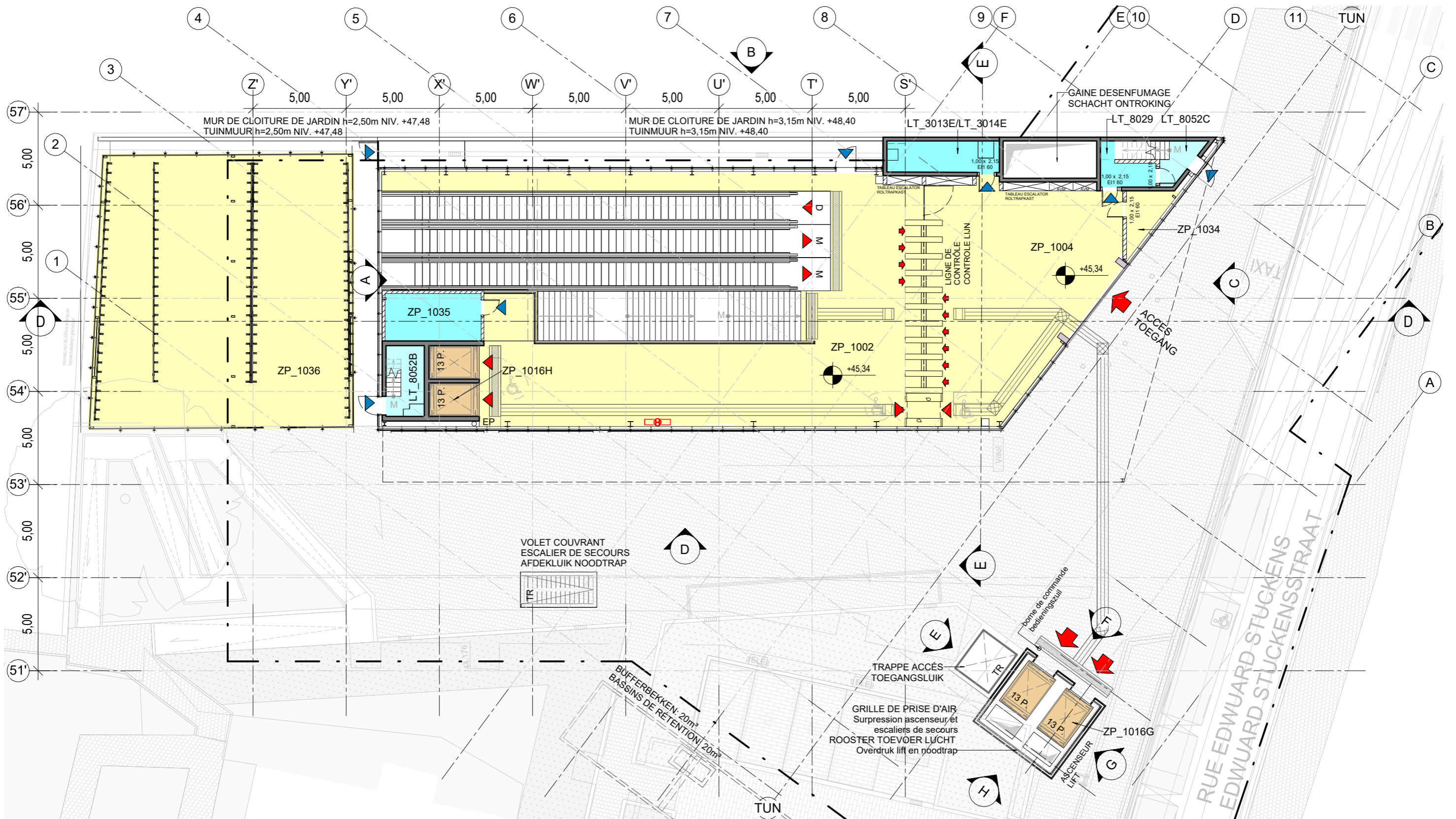

PLAN NIVEAU 0.0 (+45,34) VOIRIE HALL D'ECHANGE - WEGENIS INKOMHAL

1 : 200

"Note: Plans d'aménagement de surface: voir plan n° PAX.AME.001, PAX.AME.002, PAX.AME.031, PAX.AME.032, PAX.AME.033".
 "Opmerking: Plan oppervlakte aanleg: zie plannen nrs. PAX.AME.001, PAX.AME.002, PAX.AME.031, PAX.AME.032, PAX.AME.033".

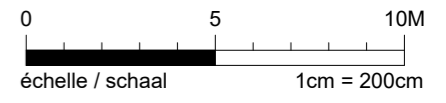
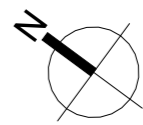

Maitre d'ouvrage - Bouwheer
 Samenwerkingsakkoord tussen de Federale Staat en het Brussels Hoofdstedelijk Gewest van 15/09/1993
 Accord de Coopération du 15/09/1993, entre l'Etat Fédéral et la Région de Bruxelles-Capitale
 Rue du Progrès 56 1210 Bruxelles
 Vooruitgangstraat 56 1210 Brussel
 T : 02/277.31.11
 www.beliris.be

beliris
 POUR BRUXELLES
 VOOR BRUSSEL

Dossier : 1.26.1
 Etude de l'extension du réseau de transports en commun de haute performance vers le nord de Bruxelles
 Studie voor de uitbreiding van het hoogwaardig openbaar vervoersnet naar het noorden van Brussel
DEMANDE DE PERMIS D'URBANISME
TUNNEL-STATIONS-DEPOT
AANVRAAG VAN EEN STEDENBOUWKUNDIGE
VERGUNNING TUNNEL-STATIONS-DEPOT

Dressé par - Opgemaakt door **BMN**
 Société Momentanée Bureau Metro Noord Rue d'Arenberg 13 bis 1 1000 Bruxelles T: +32 2 380 35 40 F: +32 2 380 36 08
 Tijdelijke Handelsonderneming Bureau Metro Noord Arenbergstraat 13 bis 1 1000 Brussel T: +32 2 380 35 40 F: +32 2 380 36 08
 Chargé de projet stations Projectleider stations ir. Lic.Arch.M.C.Van Campenhout
 Directeur de projet Projectdirecteur ir. E. Malcorps

STATION PAIX/VREDE STATION
 TYPE - PLAN
PLANS ÉMERGENCES: NIV. +1 VOIRIE
PLANNEN PAVILJOENEN: NIV. +1 WEGENIS

DISCIPLINE
ARC
 N° PLAN
 PAX.ARC.091.A3
 REV
 F

PHASE / FASE
Tranche 5 - PU
 N° PROJET / PROJECTNR.
266 860
 DATE / DATUM
04-09-2023

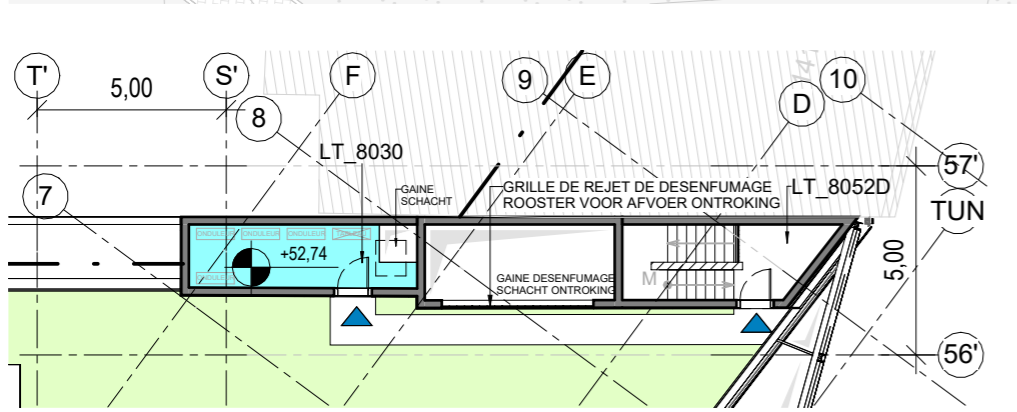
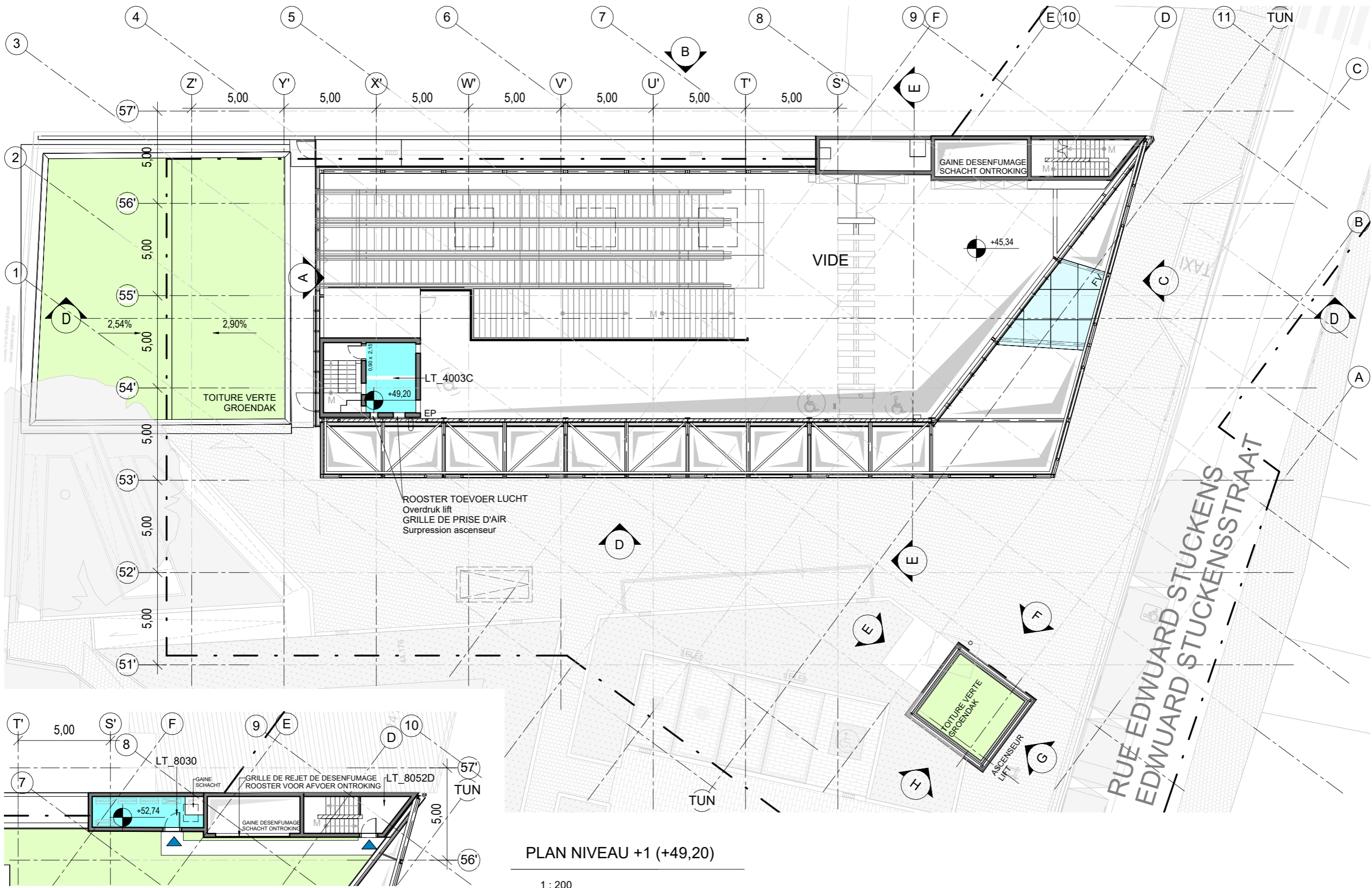

PLAN NIVEAU +1 (+49,20)

1 : 200

PLAN NIVEAU +2 (+52,74)

1 : 200

"Note: Plans d'aménagement de surface: voir plan n° PAX.AME.001, PAX.AME.002, PAX.AME.031, PAX.AME.032, PAX.AME.033."
 "Opmerking: Plan oppervlakte aanleg: zie plannen nrs. PAX.AME.001, PAX.AME.002, PAX.AME.031, PAX.AME.032, PAX.AME.033."

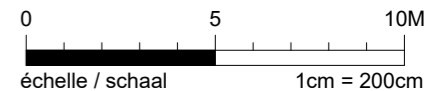
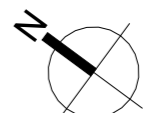

Maitre d'ouvrage - Bouwheer
 Samenwerkingsakkoord tussen de Federale Staat en het Brussels Hoofdstedelijk Gewest van 15/09/1993
 Accord de Coopération du 15/09/1993 entre l'Etat Fédéral et la Région de Bruxelles-Capitale
 Rue du Progrès 56 1210 Bruxelles
 Voortgangstraat 56 1210 Brussel
 T : 02/277.31.11
 www.beliris.be

beliris
 POUR BRUXELLES
 VOOR BRUSSEL

Dossier : 1.26.1
 Etude de l'extension du réseau de transports en commun de haute performance vers le nord de Bruxelles
 Studie voor de uitbreiding van het hoogwaardig openbaar vervoersnet naar het noorden van Brussel
 DEMANDE DE PERMIS D'URBANISME
 TUNNEL-STATIONS-DEPOT
 AANVRAAG VAN EEN STEDENBOUWKUNDIGE VERGUNNING TUNNEL-STATIONS-DEPOT

Dressé par - Opgemaakt door **Bmnl**
 Société Momentané Bureau Metro Noord Rue d'Arenberg 13 b1a1 1000 Bruxelles
 T: +32 2 380 35 40 F: +32 2 380 36 08
 Tijdelijke Handelsvennootschap Bureau Metro Noord Arenbergstraat 13 bus 1 1000 Brussel
 T: +32 2 380 35 40 F: +32 2 380 36 08

Chargé de projet stations Projectleider stations ir. Lic.Arch.M.C.Van Campenhout
 Directeur de projet Projectdirecteur ir. E. Malcorps

STATION PAIX/VREDE STATION
 TYPE - PLAN
PLANS ÉMERGENCES: NIV. +1, NIV. +2
PLANNEN PAVILJOENEN: NIV. +1, NIV. +2

DISCIPLINE **ARC**
 N° PLAN PAX.ARC.092.A3
 REV F

PHASE / FASE **Tranche 5 - PU**
 N° PROJET / PROJECTNR. **266 860**
 DATE / DATUM **04-09-2023**

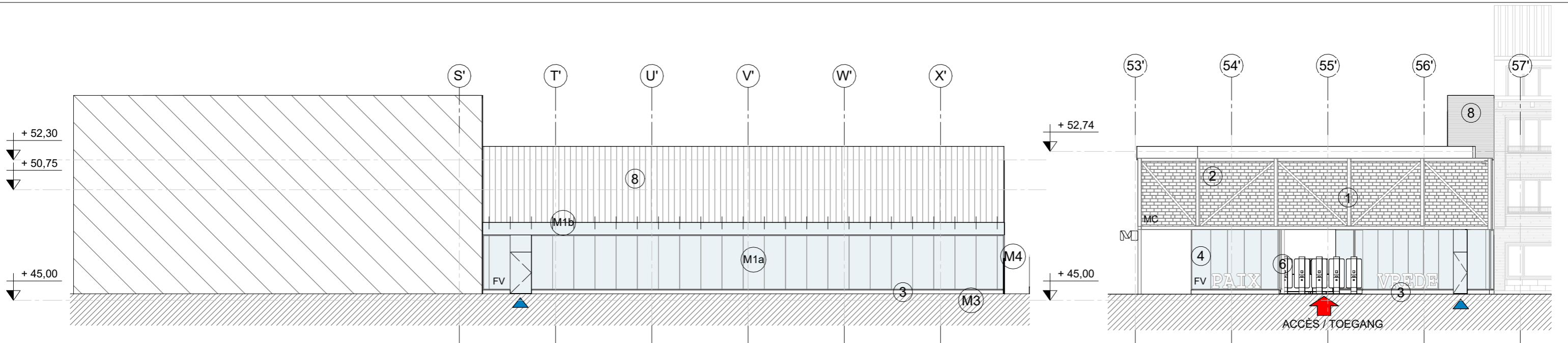

FAÇADE - GEVEL BB

1 : 200

FAÇADE - GEVEL CC

1 : 200

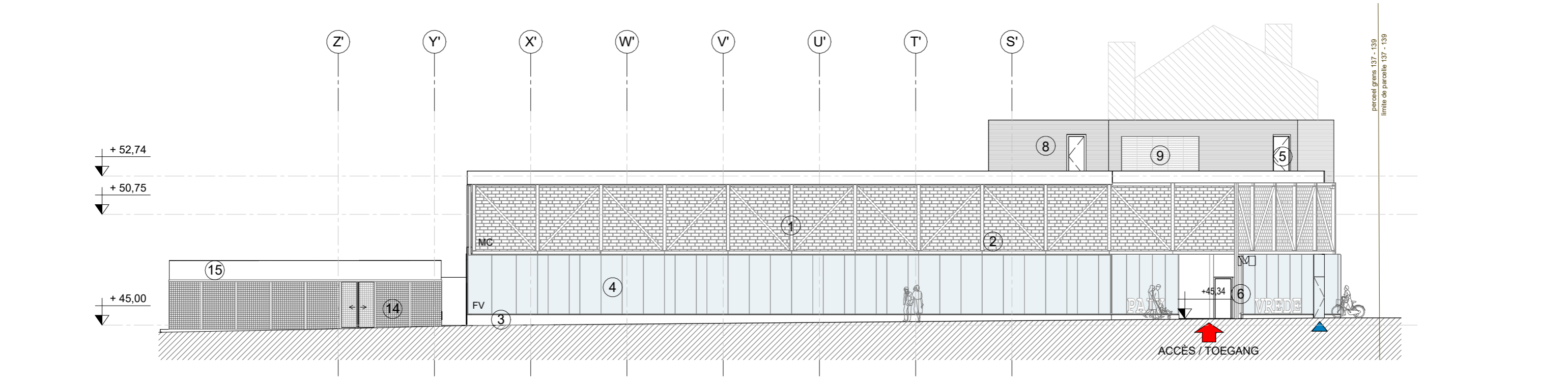

FAÇADE - GEVEL DD

1 : 200

ZONE MUR MITOYEN - ZONE GEMENE MUUR

- (M1a) VITRAGE CLAIR BOULONNÉ PONCTUELLEMENT
DOORZICHTIG GESCHROEFD GLAS
- (M1b) TOITURE VITRAGE CLAIR BOULONNÉ PONCTUELLEMENT
DAK DOORZICHTIG GESCHROEFD GLAS
- (M2) PLINTHE EN PIERRE BLEUE, GRIS CLAIRE
PLINT IN BLAUWE HARDSTEEN, LICHT GRIJS
- (M3) GRILLE DE VENTILATION EN INOX
VERLUCHTINGSROOSTER IN INOX
- (M4) VITRAGE LAQUÉ OPAQUE
ONDOORZICHTIG GELAKTE BEGLAZING

MATERIAUX - MATERIALEN

- ① STRUCTURE PORTANTE EN ACIER Tonalité Gris graphite
DRAAGSTRUCTUUR IN STAAL Tint grafiet grijs
- ② PAREMENT Gris - jaune
GEVELSTEEN Grijs - geel
- ③ PLINTHE EN PIERRE BLEUE Bleu - gris clair
BLAUWE HARDSTEEN Lichtgrijs
- ④ MENUISERIE MÉTALLIQUE avec VITRAGE FEUILLETÉ
METALEN BUITENSCHRIJNWERK met GELAAGD GLAS
- ⑤ MENUISERIE EXTÉRIEURE en Aluminium gris
BUITENSCHRIJNWERK in Aluminium grijs
- ⑥ CADRE DE PORTE en Aluminium gris
DEUROMLIJSTING in Aluminium grijs
- ⑦ FAUX-PLAFON PANNEAU SANDWICH MÉTAL
VALS PLAFOND SANDWICH PANELEN IN METAAL
- ⑧ FAÇADE EN ACIER ENROBÉ
METALEN GEVELBEKLEDING Gecoat staal
- ⑨ GRILLE DE DÉSENFUMAGE
ONTROKINGSROOSTER
- ⑩ GRILLE DE PRISE D'AIR Surpression ascenseur
ROOSTER TOEVOER LUCHT Overdruk lift
- ⑪ GRILLE DE PRISE D'AIR Surpression asc. et esc. de secours
ROOSTER TOEVOER LUCHT Overdruk lift en noodtrap
- ⑫ REJET D'AIR Surpression issue de secours
AFVOER LUCHT
- ⑬ REJET D'AIR
AFVOER LUCHT
- ⑭ TÔLE ACIER PERFORÉE Aluminium gris
GEPERFOREERD STAAL Aluminium grijs
- ⑮ TÔLE PLEINE Aluminium gris
VOL STAAL Aluminium grijs

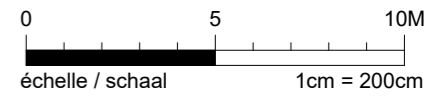

Maitre d'ouvrage - Bouwheer
 Samenwerkingsakkoord tussen de Federale Staat en het Brussels Hoofdstedelijk Gewest van 15/09/1993
 Accord de Coopération du 15/09/1993, entre l'Etat Fédéral et la Région de Bruxelles-Capitale
 Rue du Progrès 56 1210 Bruxelles
 Vooruitgangstraat 56 1210 Brussel
 T : 02/277.31.11
 www.beliris.be

beliris
 POUR BRUXELLES
 VOOR BRUSSEL
 www.beliris.be

Dossier : 1.26.1
 Etude de l'extension du réseau de transports en commun de haute performance vers le nord de Bruxelles
 Studie voor de uitbreiding van het hoogwaardig openbaar vervoersnet naar het noorden van Brussel
DEMANDE DE PERMIS D'URBANISME
TUNNEL-STATIONS-DEPOT
AANVRAAG VAN EEN STEDENBOUWKUNDIGE
VERGUNNING TUNNEL-STATIONS-DEPOT

Dressé par - Opgemaakt door **BMN**
 Société Momentanée Bureau Metro Noord Rue d'Arenberg 13 b1a1 1000 Bruxelles T: +32 2 380 35 40 F: +32 2 380 36 08
 Tijdelijke Handelsonderneming Bureau Metro Noord Arenbergstraat 13 b1a1 1000 Brussel T: +32 2 380 35 40 F: +32 2 380 36 08
 Chargé de projet stations Projectleider stations ir. Lic. Arch. M.C. Van Campenhout
 Directeur de projet Projectdirecteur ir. E. Malcorps

STATION PAIX/VREDE STATION
 TYPE - PLAN
PLANS ÉMERGENCES: FACADES
PLANNEN PAVILJOENEN: GEVELS

DISCIPLINE **ARC**
 N° PLAN **PAX.ARC.093.A3** REV **F**
 PHASE / FASE **Tranche 5 - PU**
 N° PROJET / PROJECTNR. **266 860**
 DATE / DATUM **04-09-2023**
 BMN-PAX-ARC-DW-500_F

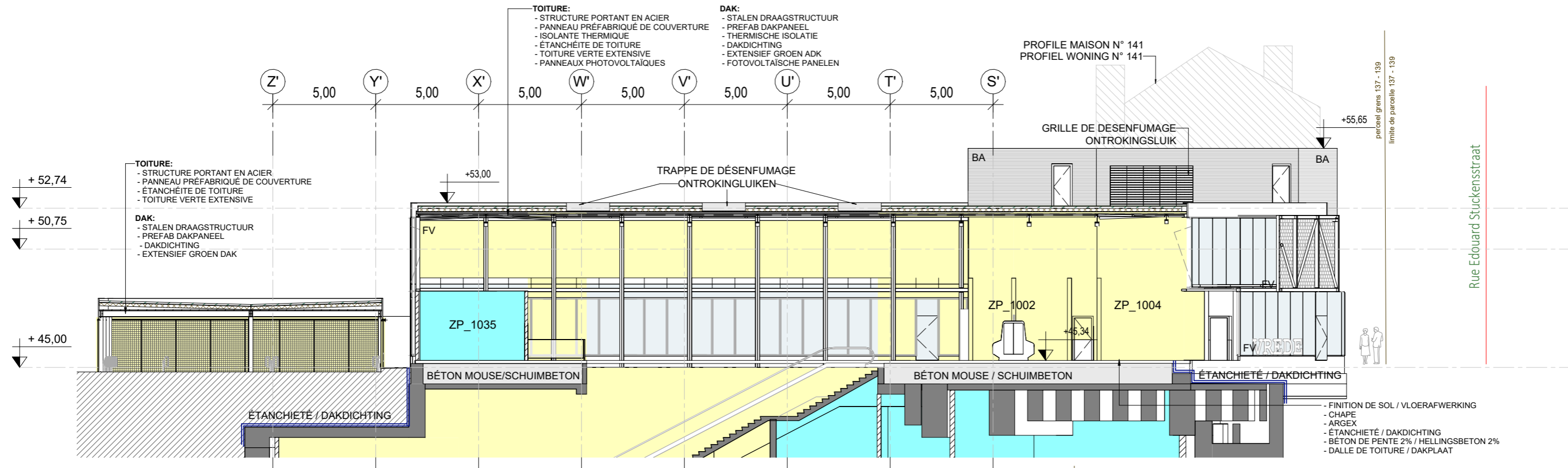

COUPE - SNEDE DD

1 : 200

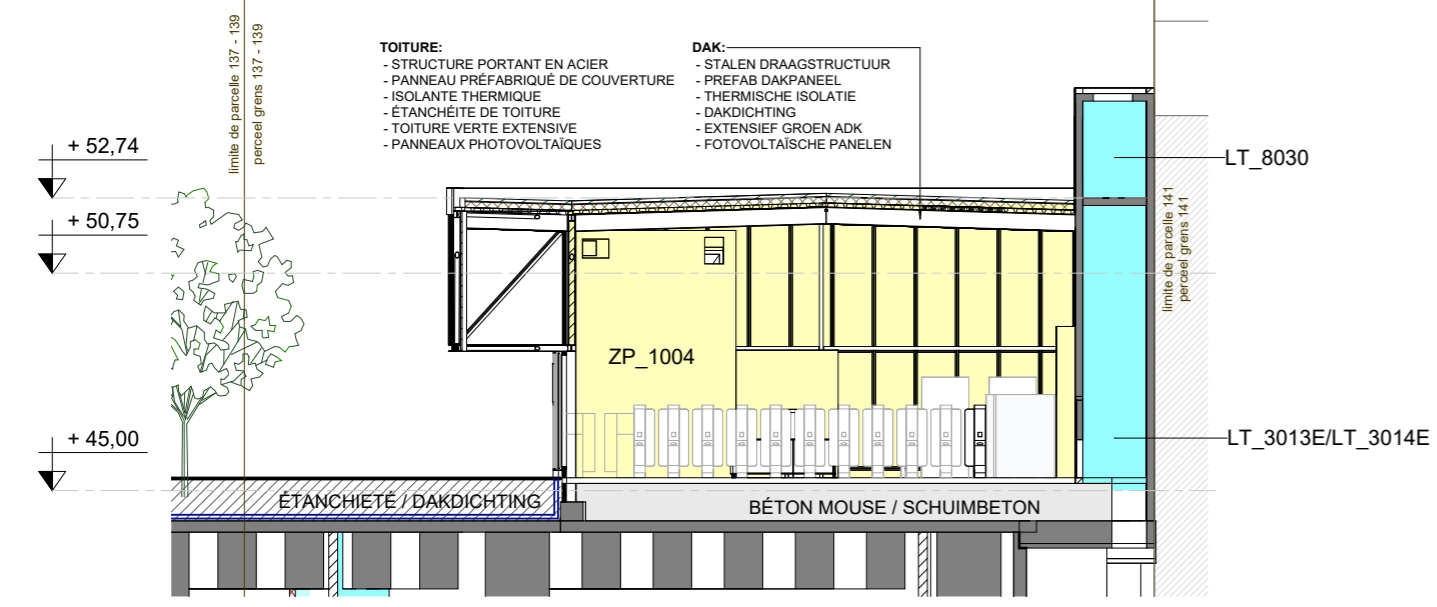

COUPE - SNEDE EE

1 : 200

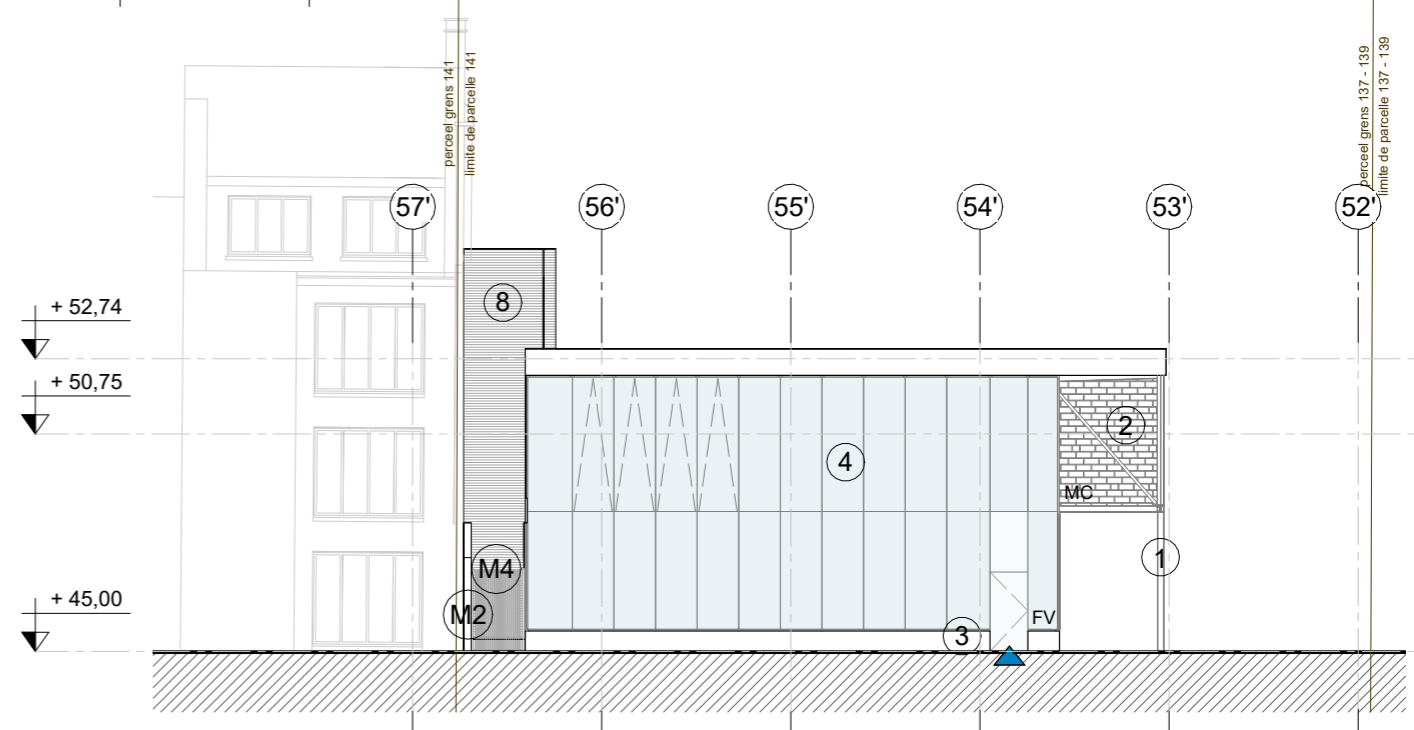

FAÇADE - GEVEL AA

1 : 200

ZONE MUR MITOYEN - ZONE GEMENE MUUR

- (M1a) VITRAGE CLAIR BOULONNÉ PONCTUELLEMENT DOORZICHTIG GESCHROEFD GLAS
- (M1b) TOITURE VITRAGE CLAIR BOULONNÉ PONCTUELLEMENT DAK DOORZICHTIG GESCHROEFD GLAS
- (M2) PLINTHE EN PIERRE BLEUE, GRIS CLAIRE PLINT IN BLAUWE HARDSTEEN, LICHT GRIJS
- (M3) GRILLE DE VENTILATION EN INOX VERLUCHTINGSROOSTER IN INOX
- (M4) VITRAGE LAQUÉ OPAQUE ONDOORZICHTIG GELAKTE BEGLAZING

MATERIAUX - MATERIALEN

- (1) STRUCTURE PORTANTE EN ACIER Tonalité Gris graphite DRAAGSTRUCTUUR in STAAL Tint grafiet grijs
- (2) PAREMENT Gris - jaune GEVELSTEEN Grijs - geel
- (3) PLINTHE EN PIERRE BLEUE Bleu - gris clair BLAUWE HARDSTEEN Lichtgrijs
- (4) MENUISERIE MÉTALLIQUE avec VITRAGE FEUILLETÉ METALEN BUITENSCHRIJNWERK met GELAAGD GLAS
- (5) MENUISERIE EXTÉRIEURE en Aluminium gris BUITENSCHRIJNWERK in Aluminium grijs
- (6) CADRE DE PORTE en Aluminium gris DEUROMLIJSTING in Aluminium grijs
- (7) FAUX-PLAFOND PANNEAU SANDWICH MÉTAL VALS PLAFOND SANDWICH PANELEN IN METAAL
- (8) FAÇADE EN ACIER ENROBÉ MÉTALLEN GEVELBEKLEDING Gecoat staal
- (9) GRILLE DE DÉSENFUMAGE ONTROKINGSROOSTER
- (10) GRILLE DE PRISE D'AIR Surpression ascenseur ROOSTER TOEVOER LUCHT Overdruk lift
- (11) GRILLE DE PRISE D'AIR Surpression asc. et esc. de secours ROOSTER TOEVOER LUCHT Overdruk lift en noodtrap
- (12) REJET D'AIR Surpression issue de secours AFVOER LUCHT
- (13) REJET D'AIR AFVOER LUCHT
- (14) TÔLE ACIER PERFORÉE Aluminium gris GEPERFOREERD STAAL Aluminium grijs
- (15) TÔLE PLEINE Aluminium gris VOL STAAL Aluminium grijs

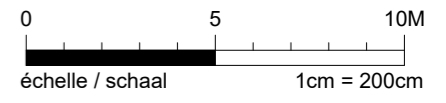

Maitre d'ouvrage - Bouwheer
 Samenwerkingsakkoord tussen de Federale Staat en het Brussels Hoofdstedelijk Gewest van 15/09/1993
 Accord de Coopération du 15/09/1993, entre l'Etat Fédéral et la Région de Bruxelles-Capitale
 Rue du Progrès 56 1210 Bruxelles
 Voortgangstraat 56 1210 Brussel
 T : 02/277.31.11

beliris
 POUR BRUXELLES
 VOOR BRUSSEL
 www.beliris.be

Dossier : 1.26.1
 Etude de l'extension du réseau de transports en commun de haute performance vers le nord de Bruxelles
 Studie voor de uitbreiding van het hoogwaardig openbaar vervoersnet naar het noorden van Brussel
DEMANDE DE PERMIS D'URBANISME
TUNNEL-STATIONS-DEPOT
AANVRAAG VAN EEN STEDENBOUWKUNDIGE
VERGUNNING TUNNEL-STATIONS-DEPOT

Dressé par - Opgemaakt door **Bm**
 Société Momentané Bureau Métro Nord Rue d'Arenberg 13 bis 1 1000 Bruxelles T: +32 2 380 35 40 F: +32 2 380 36 08
 Tijdelijke Handelsvennootschap Bureau Métro Noord Arenbergstraat 13 bis 1 1000 Brussel T: +32 2 380 35 40 F: +32 2 380 36 08
 Chargé de projet stations Projectleider stations ir. Lic.Arch.M.C.Van Campenhout
 Directeur de projet Projectdirecteur ir. E. Malcorps

STATION PAIX/VREDE STATION
 TYPE - PLAN
PLANS ÉMERGENCES: COUPES - FACADE AA
PLANNEN PAVILJOENEN: SNEDES - GEVEL AA

DISCIPLINE **ARC**
 N° PLAN **PAX.ARC.094.A3** REV **F**
 PHASE / FASE **Tranche 5 - PU**
 N° PROJET / PROJECTNR. **266 860**
 DATE / DATUM **04-09-2023**
 BMN-PAX-ARC-DW-500_F

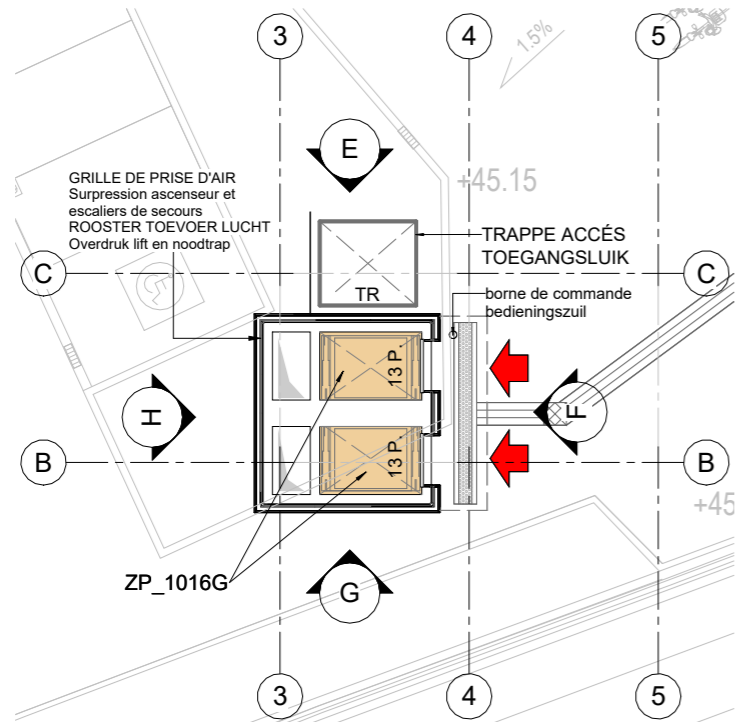

ASCENSEUR - LIFT - PLAN NIVEAU 0.0 (+45,34)

1 : 200

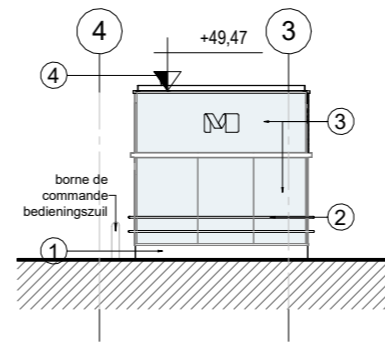

FAÇADE - GEVEL EE

1 : 200

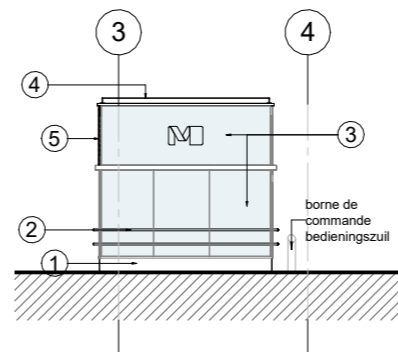

FAÇADE - GEVEL GG

1 : 200

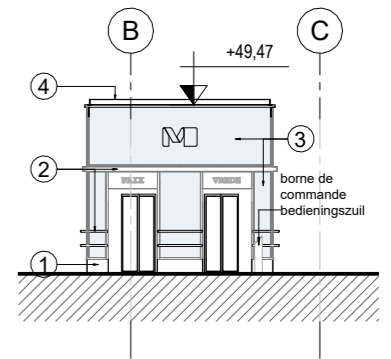

FAÇADE - GEVEL FF

1 : 200

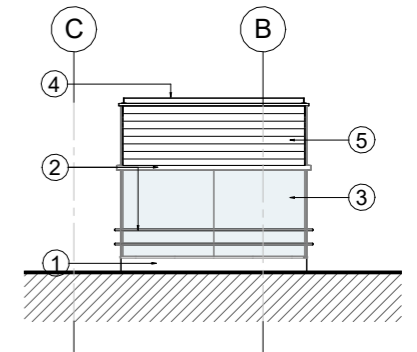

FAÇADE - GEVEL HH

1 : 200

MATERIAUX ASCENSEUR (SUIVANT PLAN DE NORMES 230/282 STIB)

MATERIALEN LIFT (VOLGENS NORMENPLAN 230/282 MIVB)

- ① PIERRE BLEUE
BLAUWE STEEN
- ② ACIER INOXYDABLE
ROESTVRIJSTAAL
- ③ VITRAGE FEUILLETÉ
GELAAGD GLAS
- ④ TOITURE VERTE VEGETAL SEMI-INTENSIVE
SEMI-INTENSIEVE GROENDAK
- ⑤ BARDAGE EN ALUMINIUM
ALUMINIUM LAMELLEN

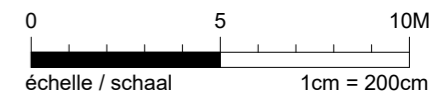
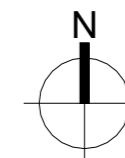



Maitre d'ouvrage - Bouwheer
 Samenwerkingsakkoord tussen de Federale Staat en het Brussels Hoofdstedelijk Gewest van 15/09/1993
 Accord de Coopération du 15/09/1993, entre l'Etat Fédéral et la Région de Bruxelles-Capitale
 Rue du Progrès 56 1210 Bruxelles
 Vooruitgangstraat 56 1210 Brussel
 T: 02/277.31.11

beliris
 POUR BRUXELLES
 VOOR BRUSSEL
 www.beliris.be

Dossier : 1.26.1
 Etude de l'extension du réseau de transports en commun de haute performance vers le nord de Bruxelles
 Studie voor de uitbreiding van het hoogwaardig openbaar vervoersnet naar het noorden van Brussel
DEMANDE DE PERMIS D'URBANISME
TUNNEL - STATIONS - DEPOT
AANVRAAG VAN EEN STEDENBOUWKUNDIGE VERGUNNING
TUNNEL - STATIONS - DEPOT

Dressé par - Opgemaakt door **BMM**
 Chargé de projet stations
 Projectleider stations
 Ir. Lic. Arch. M.C. Van Campenhout

Société Momentane
 Bureau Metro Noord
 Rue d'Arenberg 13 bus 1
 1000 Bruxelles
 T: +32 2 380 35 40
 F: +32 2 380 36 08

Tijdelijke Handelsvennootschap
 Bureau Metro Noord
 Arenbergstraat 13 bus 1
 1000 Brussel
 T: +32 2 380 35 40
 F: +32 2 380 36 08

Directeur de projet
 Projectdirecteur
 Ir. E. Malcorps

STATION PAIX / VREDE STATION

TYPE - PLAN
PLANS DE DÉMOLITION - BÂTIMENT EXISTANT - PLAN D'IMPLANTATION
AFBRAAKPLANNEN - BESTAAND GEBOUW - INPLANTINGSPLAN

DISCIPLINE
ARC

N° PLAN
 PAX.ARC.153.A3

REV.
 F

PHASE / FASE
Tranche 5 - PU

N° PROJET / PROJECTNR.
266 860

DATE / DATUM
04-09-2023

BMN-PAX-ARC-DW-500_F

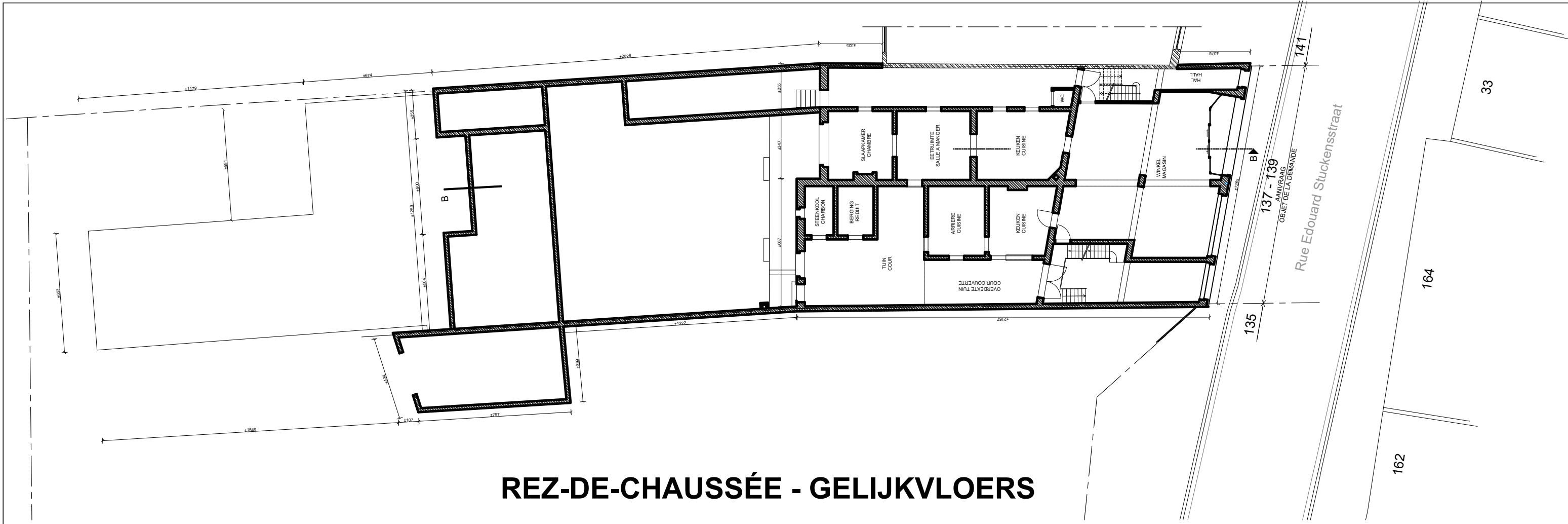

REZ-DE-CHAUSSÉE - GELIJKVLOERS

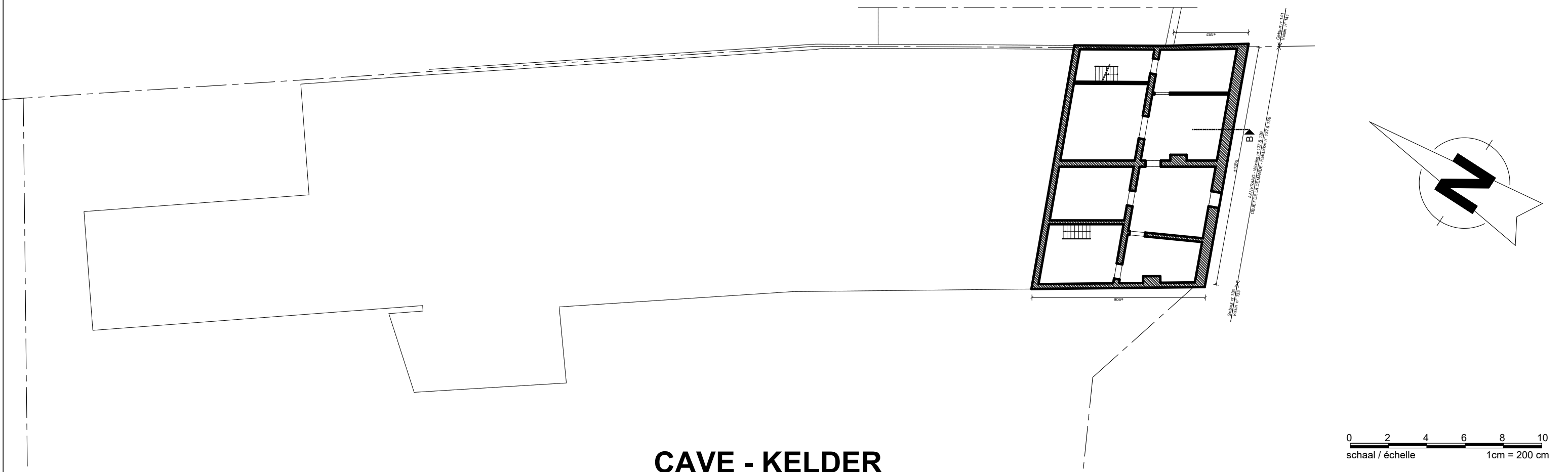

CAVE - KELDER

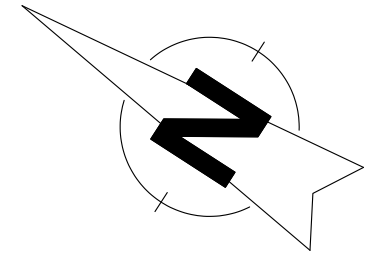
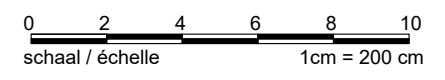

Maitre d'ouvrage - Bouwheer
 Samenwerkingsakkoord tussen de Federale Staat en het Brussels Hoofdstedelijk Gewest van 15/09/1993
 Accord de Coopération du 15/09/1993, entre l'Etat Fédéral et la Région de Bruxelles-Capitale
 Rue du Progrès 56 1210 Bruxelles
 Vooruitgangstraat 56 1210 Brussel
 T: 02/277.31.11
 www.beliris.be

Dossier : 1.26.1
Etude de l'extension du réseau de transports en commun de haute performance vers le nord de Bruxelles
 Studie voor de uitbreiding van het hoogwaardig openbaar vervoersnet naar het noorden van Brussel
DEMANDE DE PERMIS D'URBANISME
TUNNEL - STATIONS - DEPOT
AANVRAAG VAN EEN STEDENBOUWKUNDIGE VERGUNNING
TUNNEL - STATIONS - DEPOT

Dressé par - Opgemaakt door **BmM**
 Société Momentanée
 Bureau Metro Noord
 Rue d'Arenberg 13 bus1
 1000 Bruxelles
 T: +32 2 380 35 40
 F: +32 2 380 36 08

Tijdelijke Handelsvennootschap
 Bureau Metro Noord
 Arenbergstraat 13 bus1
 1000 Brussel
 T: +32 2 380 35 40
 F: +32 2 380 36 08

Chargé de projet stations
 Projectleider stations
 ir.Lic.Arch.M.C.Van Campenhout

Directeur de projet
 Projectdirecteur
 ir. E. Malcorps

STATION PAIX / VREDE STATION

TYPE - PLAN
PLANS DE DÉMOLITION - BÂTIMENT EXISTANT - CAVE ET REZ-DE-CHAUSSÉE
AFBRAAKPLANNEN - BESTAAND GEBOUW - KELDER EN GELIJKVLOERS

DISCIPLINE ARC		PHASE / FASE Tranche 5 - PU
N° PLAN PAX.ARC.154.A3		N° PROJET / PROJECTNR. 266 860
REV. F	DATE / DATUM 04-09-2023	

BMN-PAX-ARC-DW-500_F

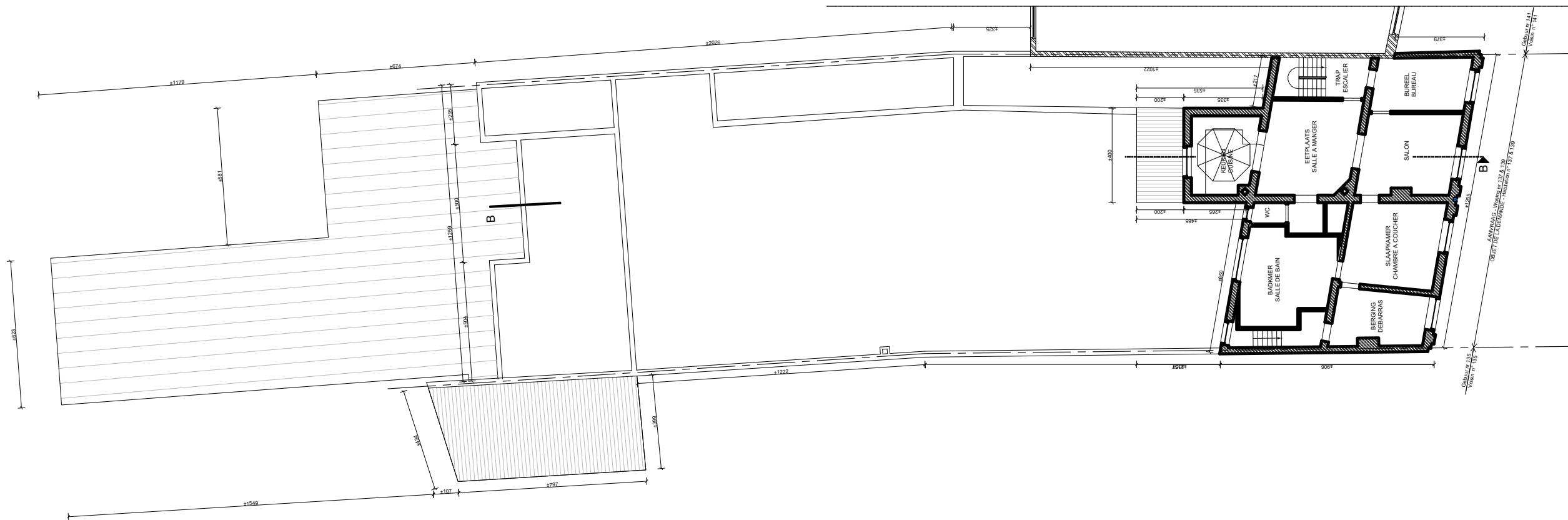

2ème ÉTAGE - 2de VERDIEPING

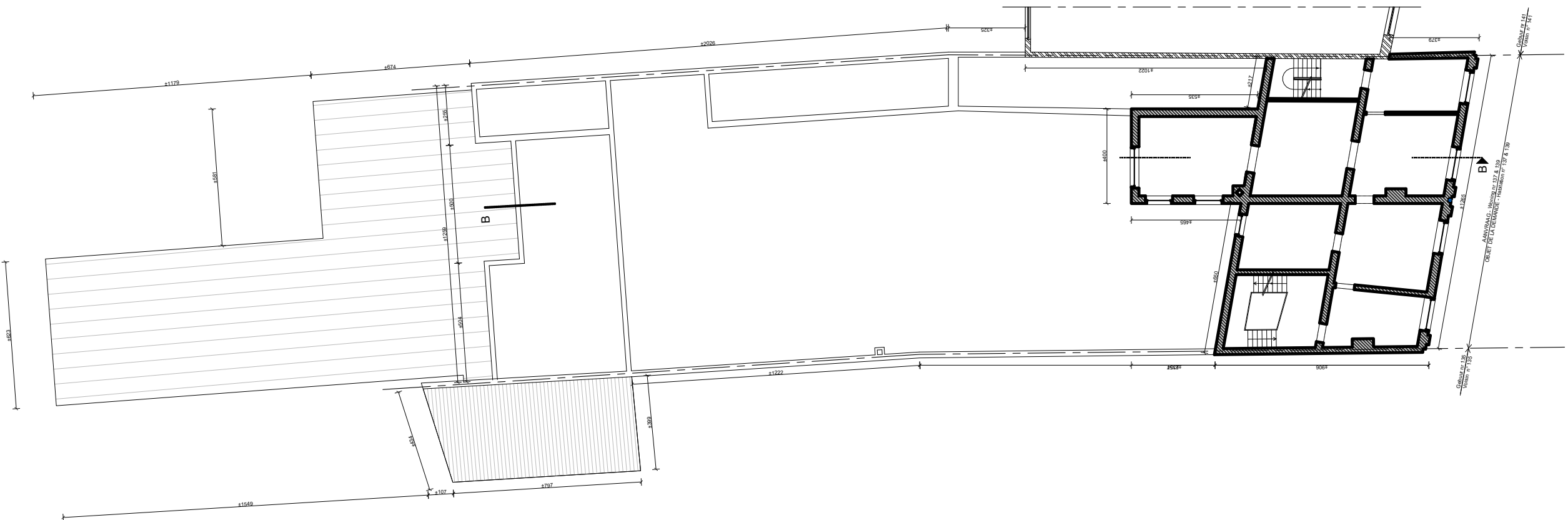

1er ÉTAGE - 1ste VERDIEPING

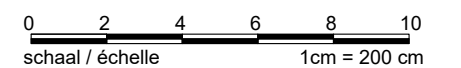
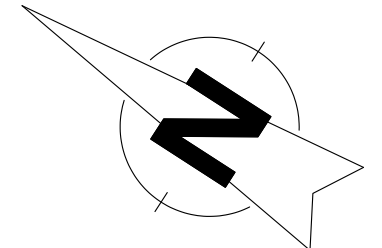

Maitre d'ouvrage - Bouwheer
 Samenwerkingsakkoord tussen de Federale Staat en het Brussels Hoofdstedelijk Gewest van 15/09/1993
 Accord de Coopération du 15/09/1993, entre l'Etat Fédéral et la Région de Bruxelles-Capitale
 Rue du Progrès 56 1210 Bruxelles
 Vooruitgangstraat 56 1210 Brussel
 T: 02/277.31.11
 www.beliris.be



Dossier : 1.26.1
Etude de l'extension du réseau de transports en commun de haute performance vers le nord de Bruxelles
 Studie voor de uitbreiding van het hoogwaardig openbaar vervoersnet naar het noorden van Brussel
DEMANDE DE PERMIS D'URBANISME
TUNNEL - STATIONS - DEPOT
AANVRAAG VAN EEN STEDENBOUWKUNDIGE VERGUNNING
TUNNEL - STATIONS - DEPOT

Dressé par - Opgemaakt door **BmM**
 Société Momentanée Bureau Metro Noord Rue d'Arenberg 13 bus 1 1000 Bruxelles
 T: +32 2 380 35 40 F: +32 2 380 36 08
 Tijdelijke Handelsvennootschap Bureau Metro Noord Arenbergstraat 13 bus 1 1000 Brussel
 T: +32 2 380 35 40 F: +32 2 380 36 08

Chargé de projet stations Projectleider stations
 ir. Lic. Arch. M.C. Van Campenhout
 Directeur de projet Projectdirecteur
 ir. E. Malcorps

STATION PAIX / VREDE STATION
 TYPE - PLAN
PLANS DE DÉMOLITION - BÂTIMENT EXISTANT - 1ER ET 2ÈME ÉTAGE
AFBRAAKPLANNEN - BESTAAND GEBOUW - 1STE EN 2DE VERDIEPING

DISCIPLINE
ARC
 N° PLAN
PAX.ARC.155.A3

PHASE / FASE
Tranche 5 - PU
 N° PROJET / PROJECTNR.
266 860
 DATE / DATUM
04-09-2023
 BMM-PAX-ARC-DW-500_F

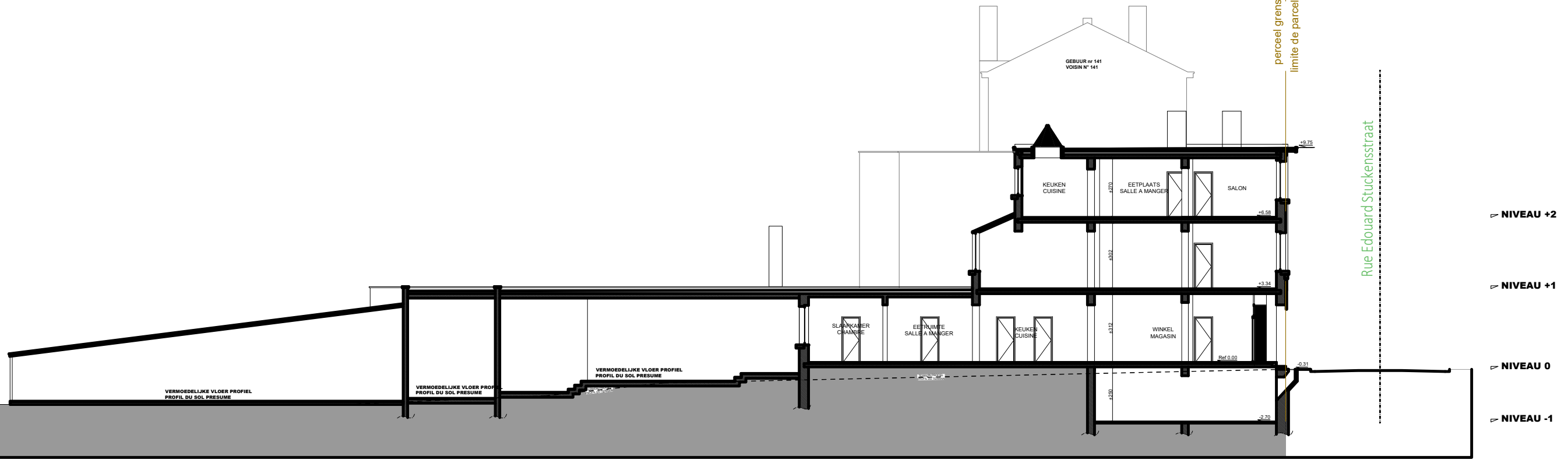

COUPE - SNEDE

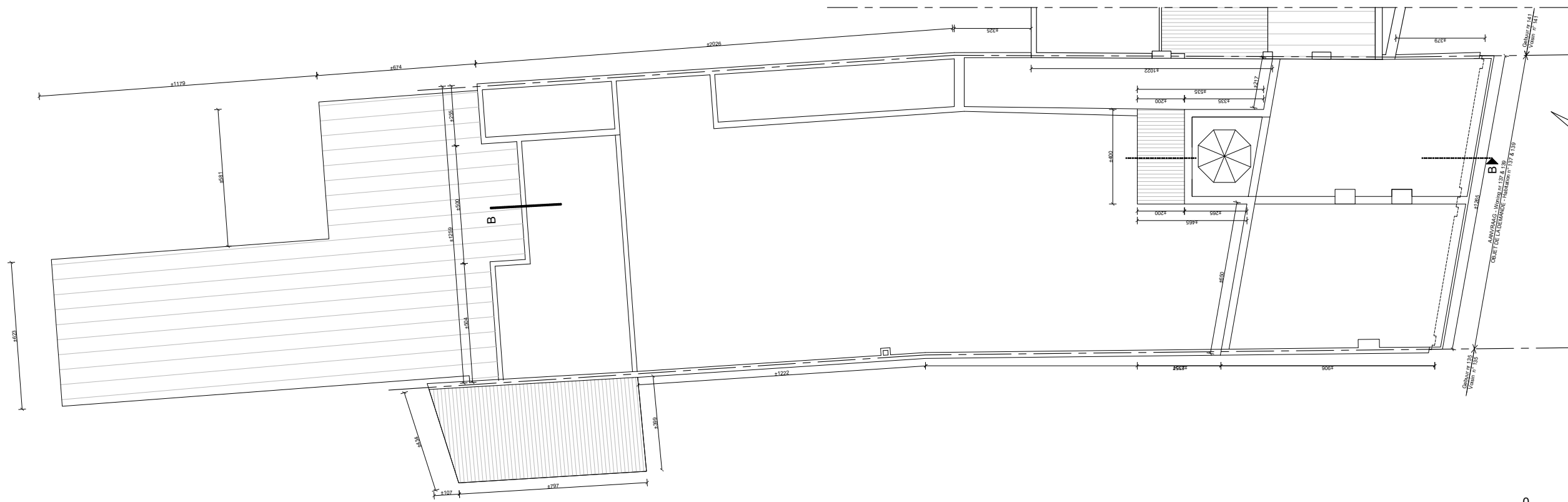

TOITURE - DAKPLAN



FAÇADE AVANT - VOORGEVEL



FAÇADE ARRIERE - ACHTERGEVEL

LEGENDE GEVEL MATERIAAL
LEGENDE MATERIAUX DE FACADE

- ① Gevelmetselwerk
Brique de façade
- ② Blauwehardsteen
Pierre bleue
- ③ Buitenschrijnwerk in hout
Menuiserie extérieure en bois
- ④ Buitenschrijnwerk in PVC
Menuiserie extérieure en PVC
- ⑤ Beton
Béton
- ⑥ Leien gevelbekleding
Ardoises naturel
- ⑦ Platdak in asfalt
Toit plat en asphalte
- ⑧ Dakbedekking in golfplaten
Couverture de toiture en tôle ondulée

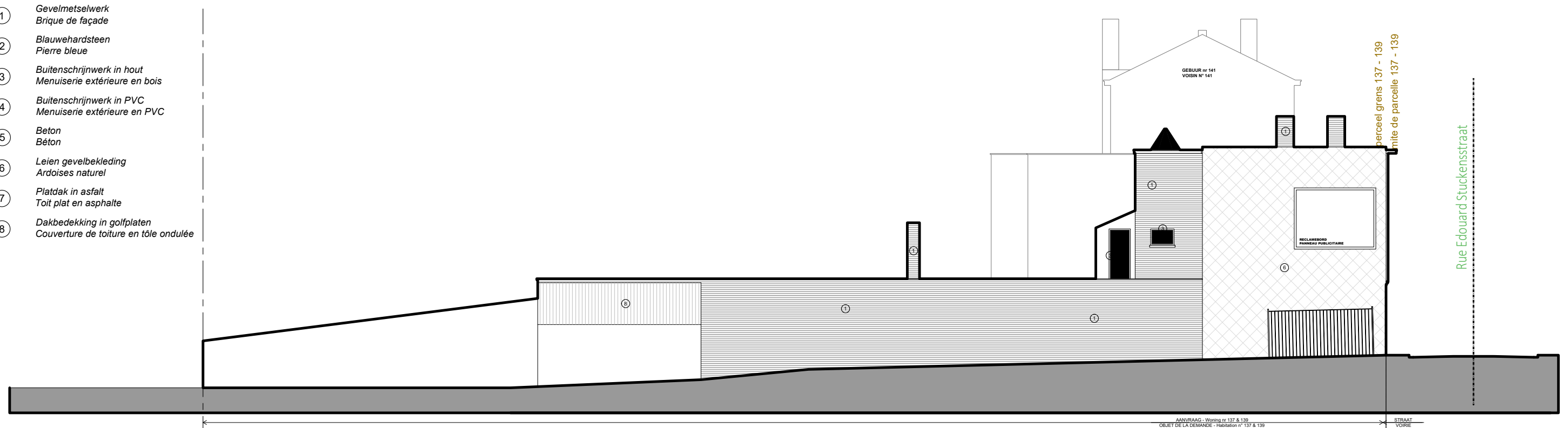

FAÇADE LATERALE - ZIJGEVEL

0 2 4 6 8 10
schaal / échelle 1cm = 200 cm

Maitre d'ouvrage - Bouwheer
 Samenwerkingsakkoord tussen de Federale Staat en het Brussels Hoofdstedelijk Gewest van 15/09/1993
 Accord de Coopération du 15/09/1993, entre l'Etat Fédéral et la Région de Bruxelles-Capitale
 Rue du Progrès 56 1210 Bruxelles
 Vooruitgangstraat 56 1210 Brussel
 T: 02/277.31.11

béloris
 POUR BRUXELLES
 VOOR BRUSSEL
 www.beliris.be

Dossier : 1.26.1
 Etude de l'extension du réseau de transports en commun de haute performance vers le nord de Bruxelles
 Studie voor de uitbreiding van het hoogwaardig openbaar vervoersnet naar het noorden van Brussel
 DEMANDE DE PERMIS D'URBANISME
 TUNNEL - STATIONS - DEPOT
 AANVRAAG VAN EEN STEDENBOUWKUNDIGE VERGUNNING
 TUNNEL - STATIONS - DEPOT

Dressé par - Opgemaakt door **OBMN**
 Chargé de projet stations
 Projectleider stations
 ir. Lic. Arch. M.C. Van Campenhout

Société Momentanée
 Bureau Metro Noord
 Rue d'Arenberg 13 bus 1
 1000 Bruxelles
 T: +32 2 380 35 40
 F: +32 2 380 36 08

Tijdelijke Handelsvennootschap
 Bureau Metro Noord
 Arenbergstraat 13 bus 1
 1000 Brussel
 T: +32 2 380 35 40
 F: +32 2 380 36 08

Directeur de projet
 Projectdirecteur
 ir. E. Malcorps

STATION PAIX / VREDE STATION

TYPE - PLAN
PLANS DE DÉMOLITION - BÂTIMENT EXISTANT - FACADES
AFBRAAKPLANNEN - BESTAAND GEBOUW - GEVELS

DISCIPLINE
ARC

N° PLAN
PAX.ARC.157.A3

REV.
F

PHASE / FASE
Tranche 5 - PU

N° PROJET / PROJECTNR.
266 860

DATE / DATUM
04-09-2023

BMN-PAX-ARC-DW-500_F

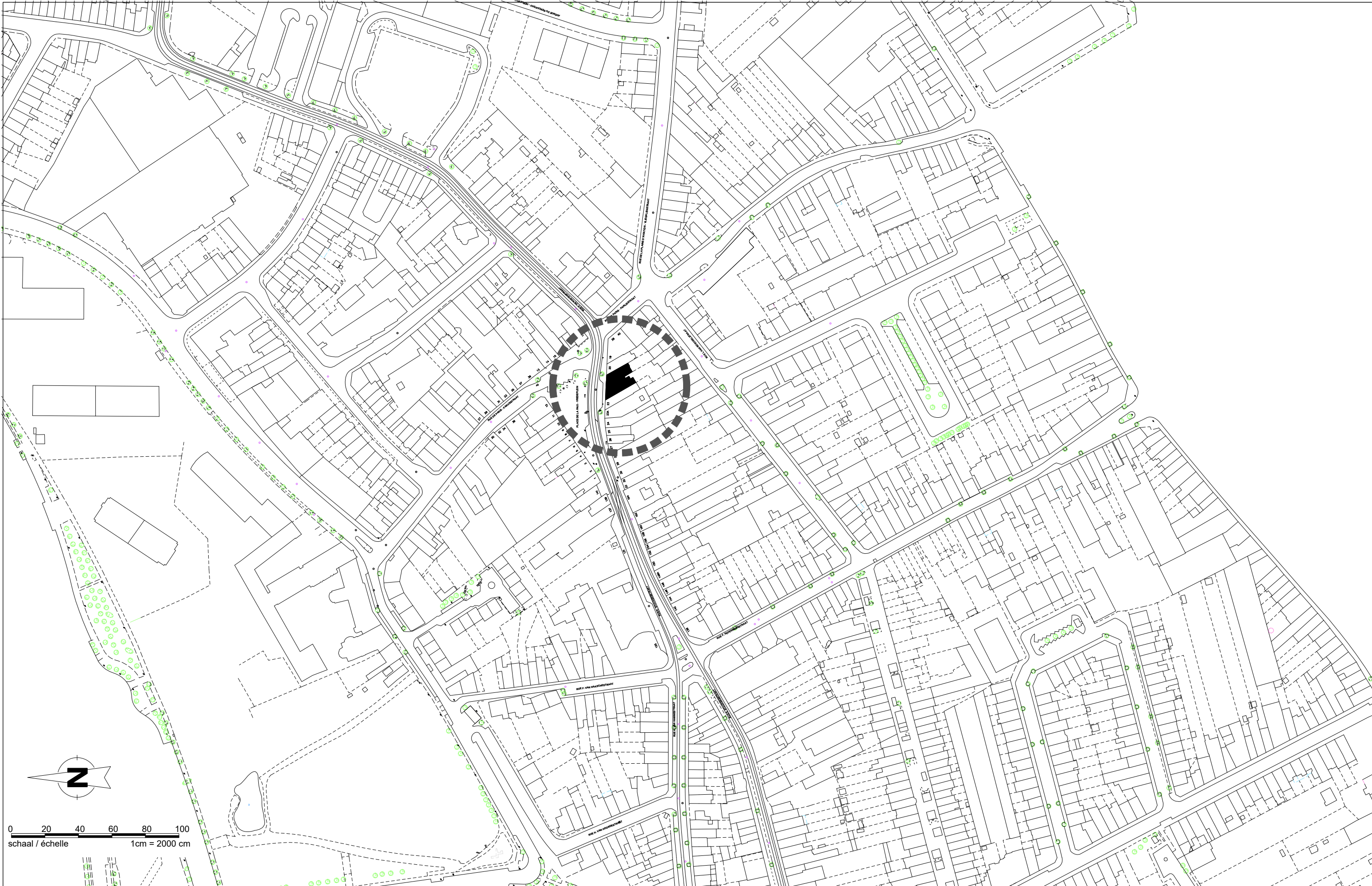

Maitre d'ouvrage - Bouwheer
 Samenwerkingsakkoord tussen de Federale Staat en het Brussels Hoofdstedelijk Gewest van 15/09/1993
 Accord de Coopération du 15/09/1993, entre l'Etat Fédéral et la Région de Bruxelles-Capitale
 Rue du Progrès 56 1210 Bruxelles
 Vooruitgangstraat 56 1210 Brussel
 T: 02277.31.11

beliris
 POUR BRUXELLES
 VOOR BRUSSEL
 www.beliris.be

Dossier : 1.26.1
Etude de l'extension du réseau de transports en commun de haute performance vers le nord de Bruxelles
 Studie voor de uitbreiding van het hoogwaardig openbaar vervoersnet naar het noorden van Brussel
DEMANDE DE PERMIS D'URBANISME
TUNNEL - STATIONS - DEPOT
AANVRAAG VAN EEN STEDENBOUWKUNDIGE VERGUNNING
TUNNEL - STATIONS - DEPOT

Dressé par - Opgemaakt door **OBMN**
 Société Momentane Bureau Metro Nord Rue d'Arenberg 13 bis 1 1000 Bruxelles T: +32 2 380 35 40 F: +32 2 380 36 08
 Tijdelijke Handelsvereniging Bureau Metro Noord Arenbergstraat 13 bis 1 1000 Brussel T: +32 2 380 35 40 F: +32 2 380 36 08

Chargé de projet stations
 Projectleider stations
 Ir. Lic. Arch. M.C. Van Campenhout

Directeur de projet
 Projectdirecteur
 Ir. E. Malcorps

STATION PAIX / VREDE STATION

TYPE - PLAN
BÂTIMENT EXISTANT - PLACE DE LA PAIX 21 & 22 - PLAN D'IMPLANTATION
BESTAAND GEBOUW - VREDEPLEIN 21 & 22 - INPLANTINGSPLAN

DISCIPLINE
ARC

N° PLAN
PAX.ARC.173.A3

PHASE / FASE
Tranche 5 - PU

N° PROJET / PROJECTNR.
266 860

DATE / DATUM
04-09-2023

REV. **F**

BMN-PAX-ARC-DW-500_F

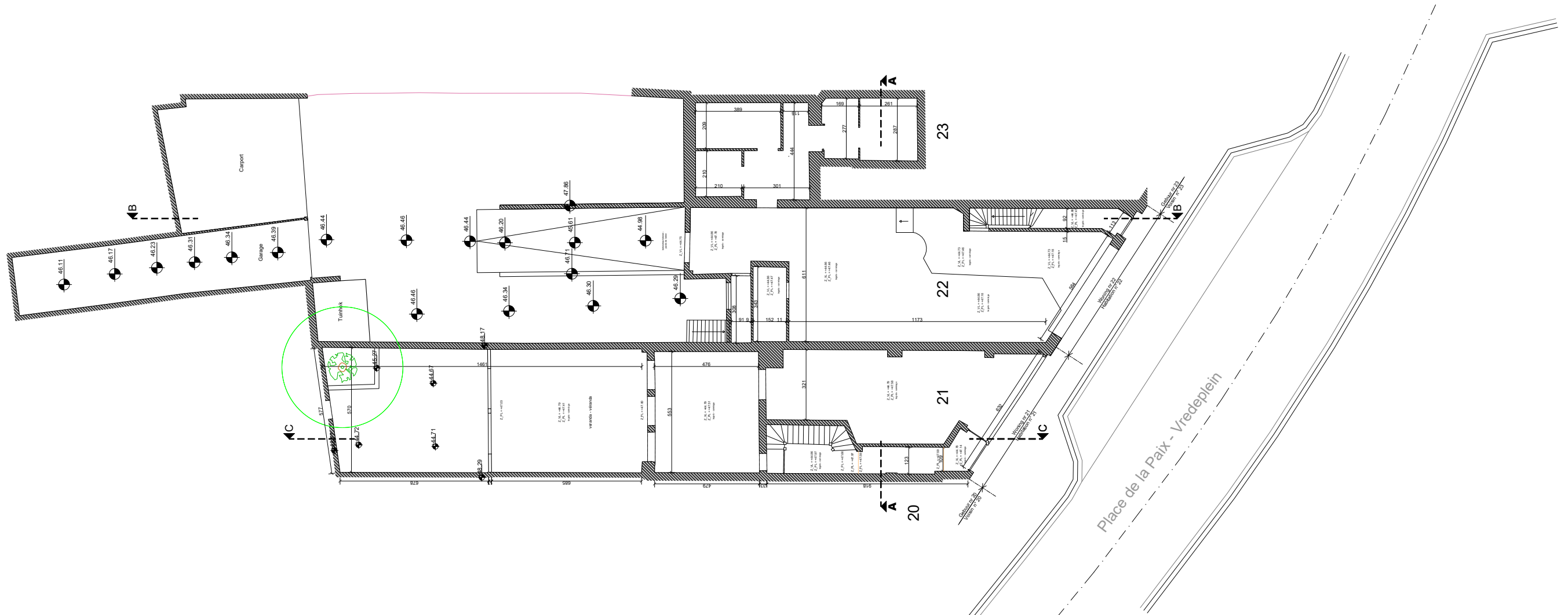

REZ-DE-CHAUSSÉE - GELIJKVLOERS

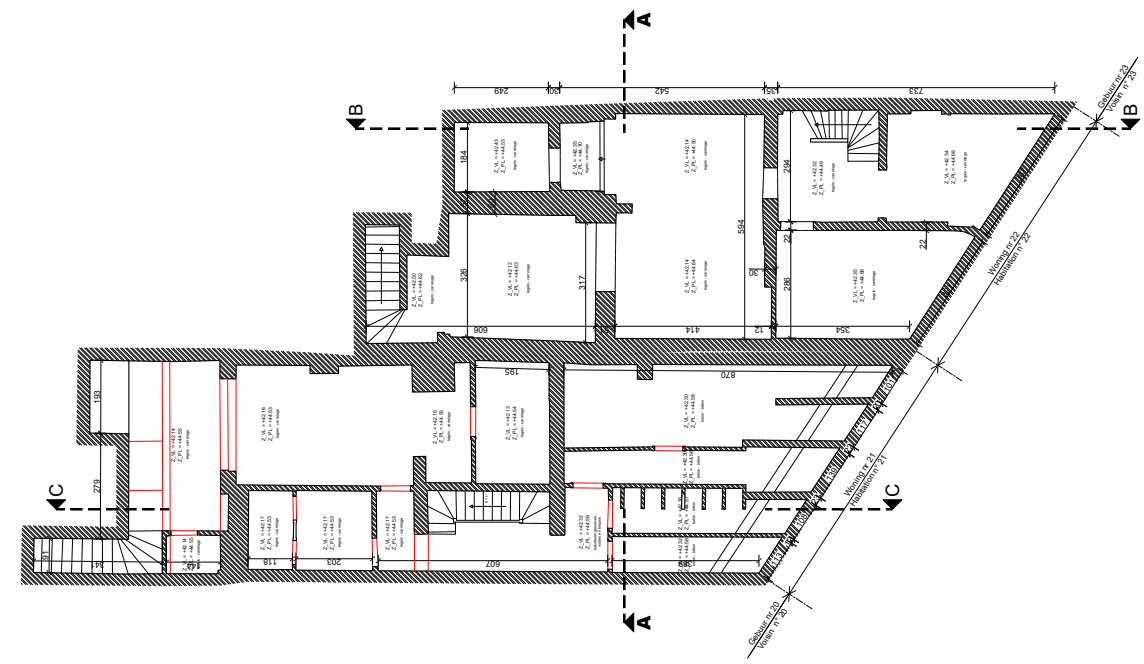

CAVE - KELDER

0 2 4 6 8 10
 schaal / échelle 1cm = 200 cm

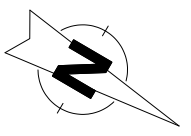

Maitre d'ouvrage - Bouwheer
 Samenwerkingsakkoord tussen de Federale Staat en het Brussels Hoofdstedelijk Gewest van 15/09/1993
 Accord de Coopération du 15/09/1993, entre l'Etat Fédéral et la Région de Bruxelles-Capitale
 Rue du Progrès 56 1210 Bruxelles
 Vooruitgangstraat 56 1210 Brussel
 T: 02277.31.11

beliris
 POUR BRUXELLES
 VOOR BRUSSEL
 www.beliris.be

Dossier : 1.26.1
 Etude de l'extension du réseau de transports en commun de haute performance vers le nord de Bruxelles
 Studie voor de uitbreiding van het hoogwaardig openbaar vervoersnet naar het noorden van Brussel
DEMANDE DE PERMIS D'URBANISME
TUNNEL - STATIONS - DEPOT
AANVRAAG VAN EEN STEDENBOUWKUNDIGE VERGUNNING
TUNNEL - STATIONS - DEPOT

Dressé par - Opgemaakt door **OBMn**
 Société Momentane Bureau Metro Noord Rue d'Arenberg 13 bus 1 1000 Bruxelles T: +32 2 380 35 40 F: +32 2 380 36 08
 Tijdelijke Handelssamenwerking Bureau Metro Noord Arenbergstraat 13 bus 1 1000 Brussel T: +32 2 380 35 40 F: +32 2 380 36 08

Chargé de projet stations Projectleider stations ir. Lic. Arch. M.C. Van Campenhouyt
 Directeur de projet Projectdirecteur ir. E. Malcorps

STATION PAIX / VREDE STATION

TYPE - PLAN
BÂTIMENT EXISTANT - PLACE DE LA PAIX 21 & 22 - CAVE ET REZ-DE-CHAUSSÉE
BESTAAND GEBOUW - VREDEPLEIN 21 & 22 - KELDER EN GELIJKVLOERS

DISCIPLINE ARC		PHASE / FASE Tranche 5 - PU	
N° PLAN PAX.ARC.174.A3		REV. F	N° PROJET / PROJECTNR. 266 860
		DATE / DATUM 04-09-2023	

BMN-PAX-ARC-DW-500_F

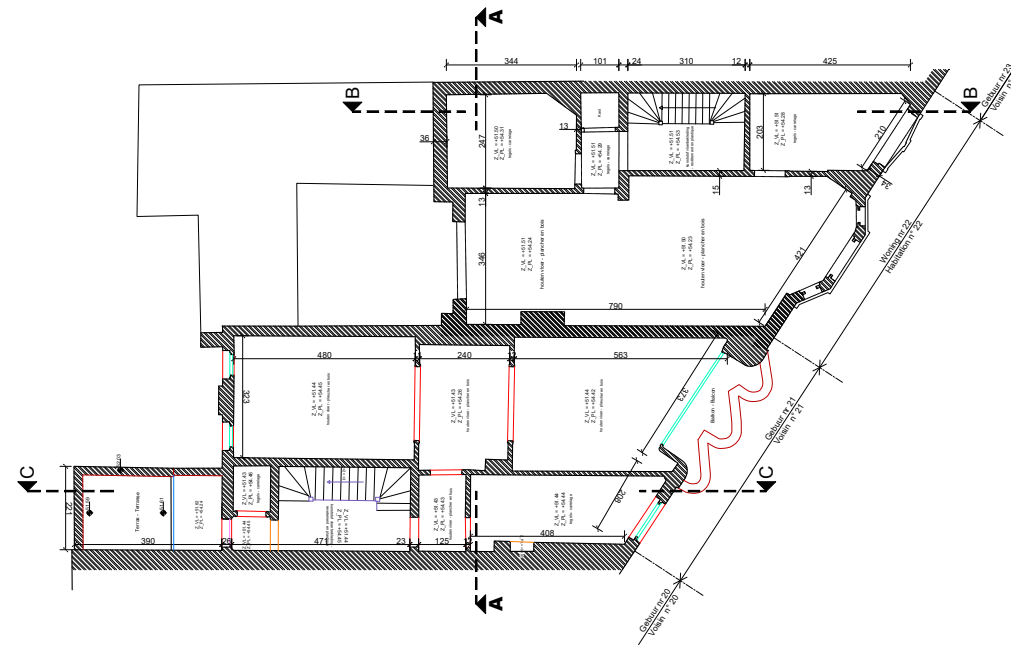

2ème ÉTAGE - 2de VERDIEPING

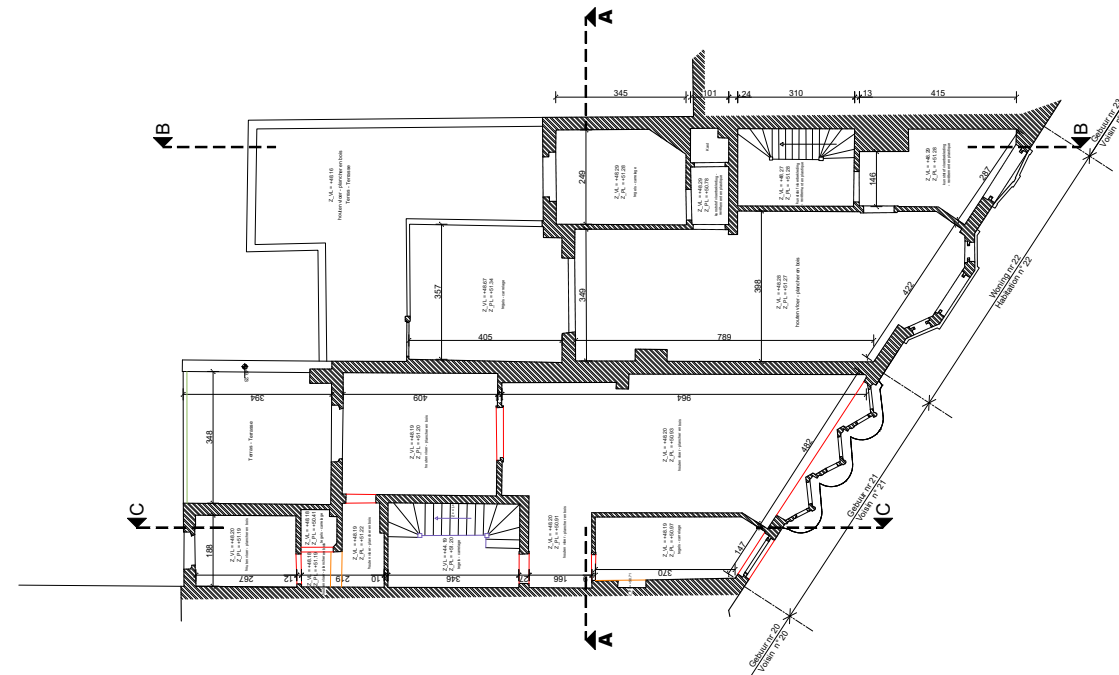

1er ÉTAGE - 1ste VERDIEPING

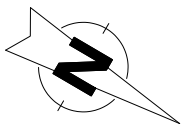

0 2 4 6 8 10
 schaal / échelle 1cm = 200 cm

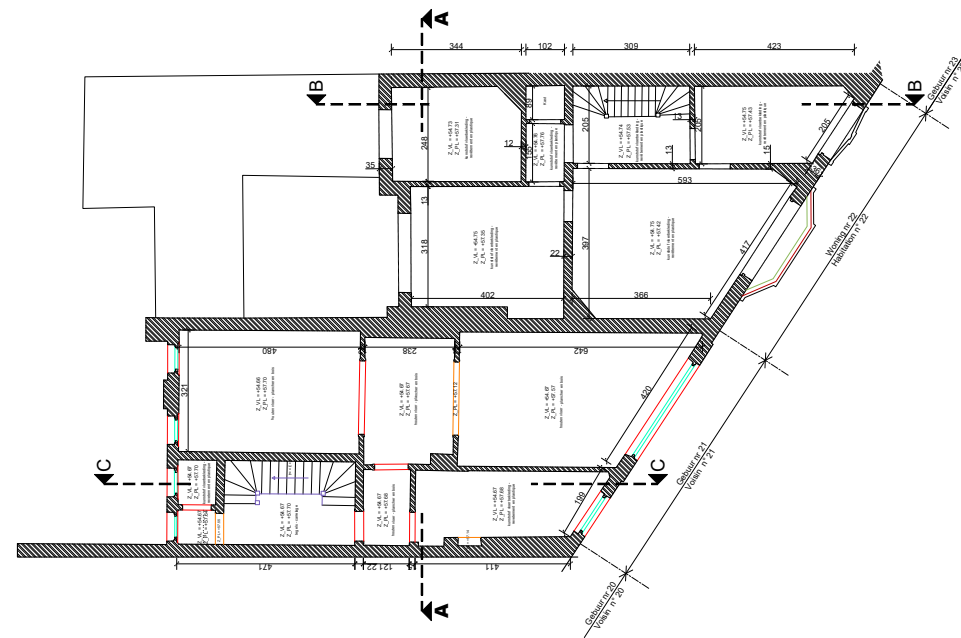

3ème ÉTAGE - 3de VERDIEPING

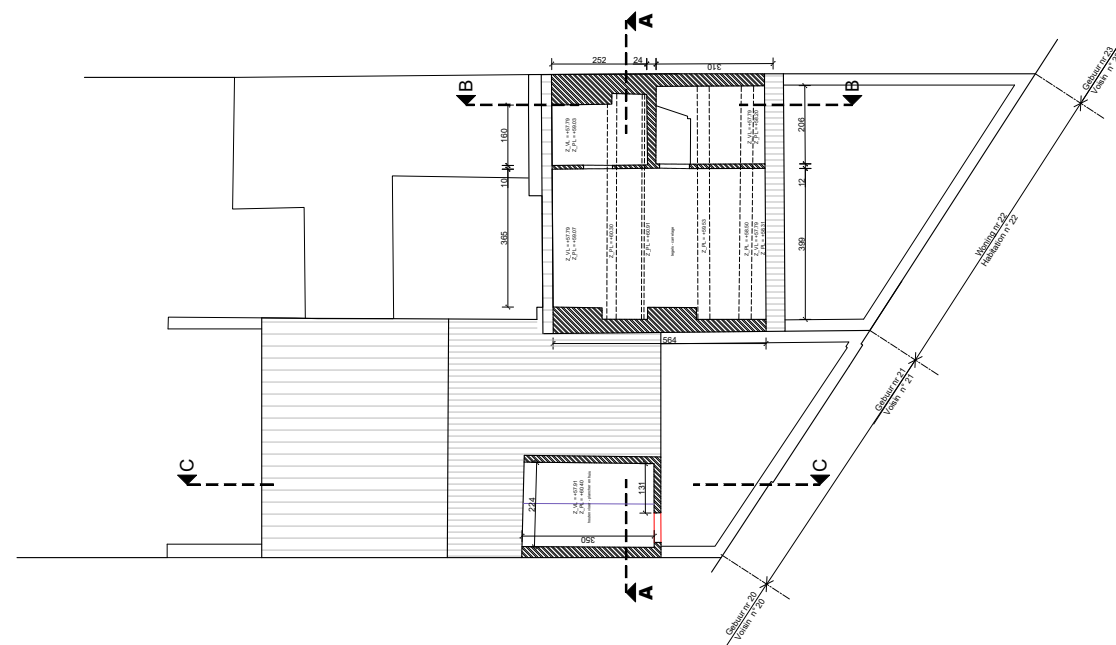

TOITURE - DAKPLAN

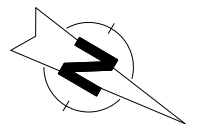

0 2 4 6 8 10
 schaal / échelle 1cm = 200 cm

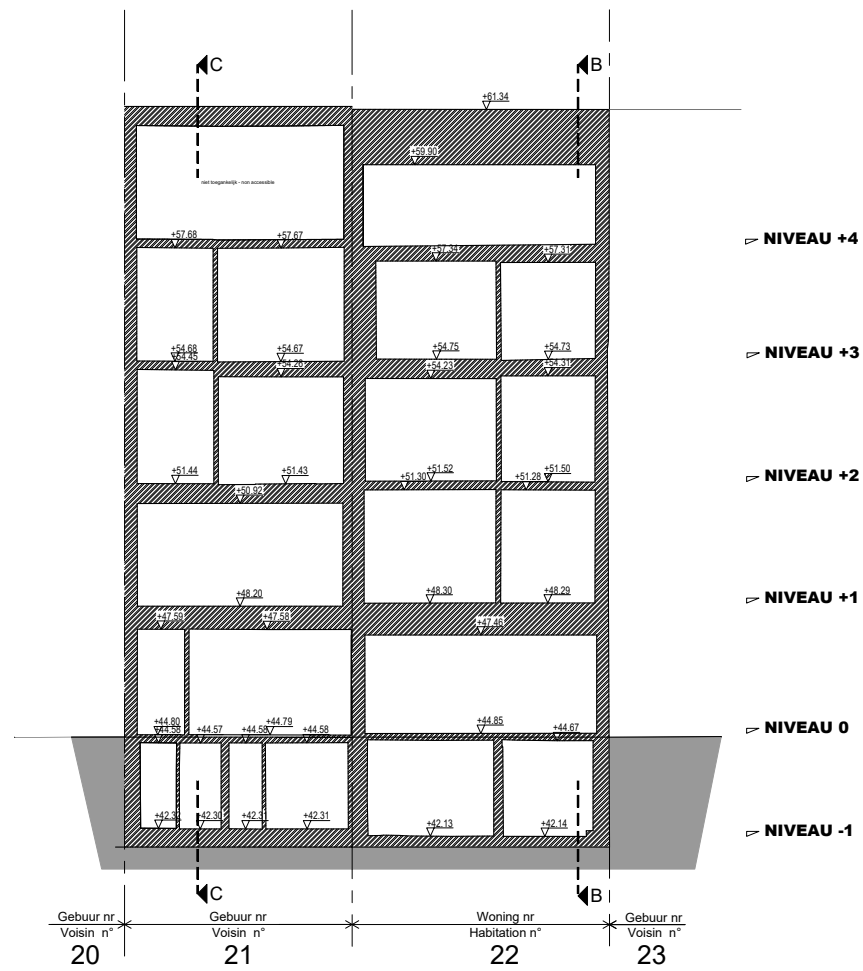

COUPE - SNEDE AA

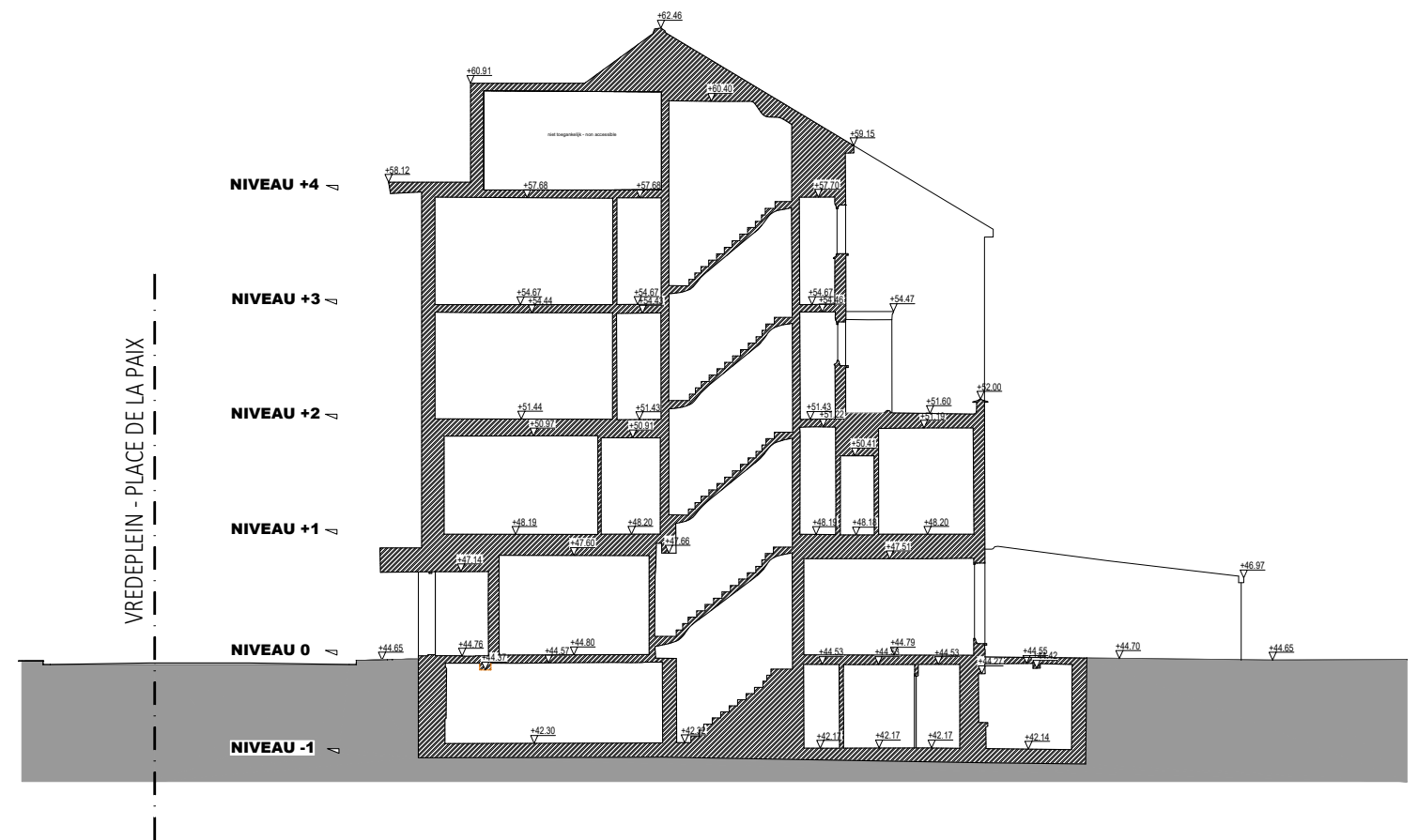

COUPE - SNEDE CC

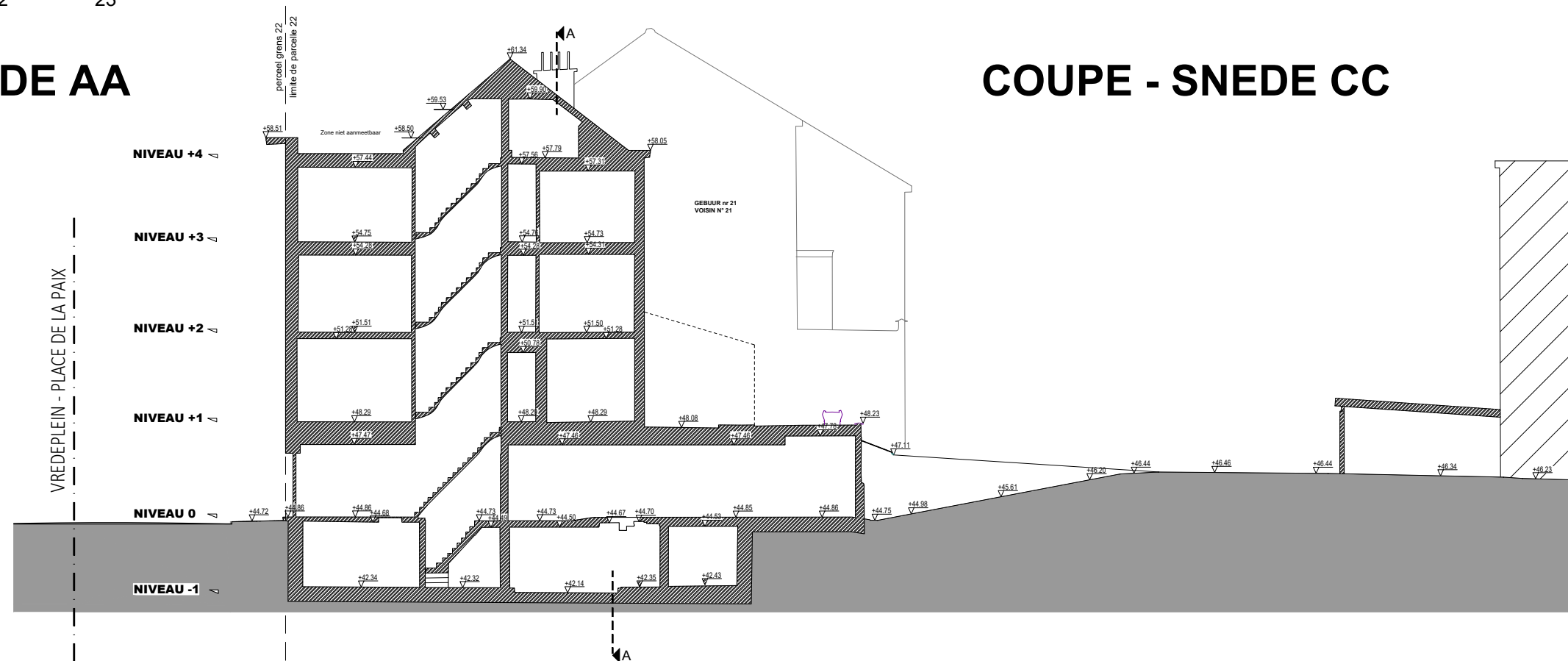

COUPE - SNEDE BB

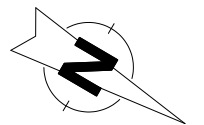

0 2 4 6 8 10
 schaal / échelle 1cm = 200 cm



Gebuur nr Voisin n° 20 Gebuur nr Voisin n° 21 Woning nr Habitation n° 22 Gebuur nr Voisin n° 23

FAÇADE AVANT - VOORGEVEL



Gebuur nr Voisin n° 23 Woning nr Habitation n° 22 Gebuur nr Voisin n° 21 Gebuur nr Voisin n° 20

FAÇADE ARRIERE - ACHTERGEVEL

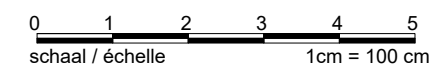

Maitre d'ouvrage - Bouwheer
 Samenwerkingsakkoord tussen de Federale Staat en het Brussels Hoofdstedelijk Gewest van 15/09/1993
 Accord de Coopération du 15/09/1993, entre l'Etat Fédéral et la Région de Bruxelles-Capitale
 Rue du Progrès 56 1210 Bruxelles
 Vooruitgangstraat 56 1210 Brussel
 T: 02277.31.11

béloris
 POUR BRUXELLES
 VOOR BRUSSEL
 www.beliris.be

Dossier : 1.26.1
 Etude de l'extension du réseau de transports en commun de haute performance vers le nord de Bruxelles
 Studie voor de uitbreiding van het hoogwaardig openbaar vervoersnet naar het noorden van Brussel
 DEMANDE DE PERMIS D'URBANISME
 TUNNEL - STATIONS - DEPOT
 AANVRAAG VAN EEN STEDENBOUWKUNDIGE VERGUNNING
 TUNNEL - STATIONS - DEPOT

Dressé par - Opgemaakt door **OBMN**
 Société Momentane Bureau Metro Noord Rue d'Arenberg 13 bus1 1000 Bruxelles
 T: +32 2 380 35 40 F: +32 2 380 36 08

Tijdelijke Handelssamenwerking Bureau Metro Noord Arenbergstraat 13 bus1 1000 Brussel
 T: +32 2 380 35 40 F: +32 2 380 36 08

Chargé de projet stations Projectleider stations ir. Lic. Arch. M.C. Van Campenhout
 Directeur de projet Projectdirecteur ir. E. Malcorps

STATION PAIX / VREDE STATION

TYPE - PLAN
BÂTIMENT EXISTANT - PLACE DE LA PAIX 21 & 22 - FAÇADES
BESTAAND GEBOUW - VREDEPLEIN 21 & 22 - GEVELS

DISCIPLINE ARC	PHASE / FASE Tranche 5 - PU
N° PLAN PAX.ARC.178.A3	N° PROJET / PROJECTNR. 266 860
REV. F	DATE / DATUM 04-09-2023

BMN-PAX-ARC-DW-500_F

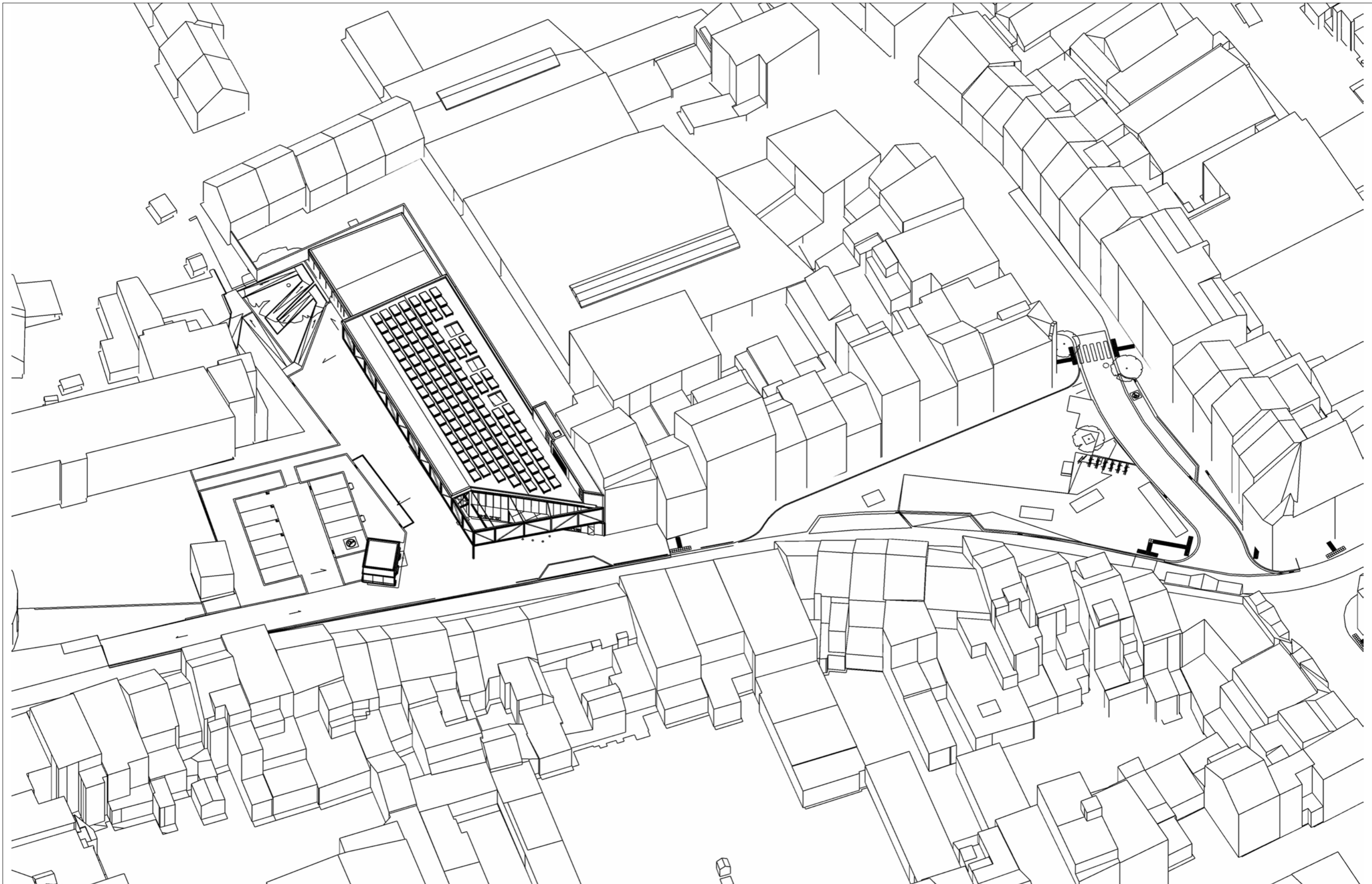

Maitre d'ouvrage - Bouwheer
 Samenwerkingsakkoord tussen de Federale Staat en het Brussels Hoofdstedelijk Gewest van 15/09/1993
 Accord de Coopération du 15/09/1993, entre l'Etat Fédéral et la Région de Bruxelles-Capitale
 Rue du Progrès 56 1210 Bruxelles
 Vooruitgangstraat 56 1210 Brussel
 T : 02/277.31.11

béloris
 POUR BRUXELLES
 VOOR BRUSSEL
 www.beliris.be

Dossier : 1.26.1
 Etude de l'extension du réseau de transports en commun de haute performance vers le nord de Bruxelles
 Studie voor de uitbreiding van het hoogwaardig openbaar vervoersnet naar het noorden van Brussel

DEMANDE DE PERMIS D'URBANISME
TUNNEL-STATIONS-DEPOT
AANVRAAG VAN EEN STEDENBOUWKUNDIGE
VERGUNNING TUNNEL-STATIONS-DEPOT

Dressé par - Opgemaakt door **BMN**
 Société Momentané Bureau Metro Noord Rue d'Arenberg 13 bis 1 1000 Bruxelles
 T: +32 2 380 35 40 F: +32 2 380 36 08

Tijdelijke Handelsvennootschap Bureau Metro Noord Arenbergstraat 13 bis 1 1000 Brussel
 T: +32 2 380 35 40 F: +32 2 380 36 08

Chargé de projet stations
 Projectleider stations
 ir./Lic.Arch.M.C.Van Campenhout

Directeur de projet
 Projectdirecteur
 ir. E. Malcorps

STATION PAIX/VREDE STATION

TYPE - PLAN

AXONOMÉTRIE
AXONOMÉTRIE

DISCIPLINE
ARC

N° PLAN
PAX.ARC.121.A3

REV
F

PHASE / FASE
Tranche 5 - PU

N° PROJET / PROJECTNR.
266 860

DATE / DATUM
04-09-2023

BMN-PAX-ARC-DW-500_F



Maitre d'ouvrage - Bouwheer
 Samenwerkingsakkoord tussen de Federale Staat en het Brussels Hoofdstedelijk Gewest van 15/09/1993
 Accord de Coopération du 15/09/1993, entre l'Etat Fédéral et la Région de Bruxelles-Capitale
 Rue du Progrès 56 1210 Bruxelles
 Voortgangstraat 56 1210 Brussel
 T : 02/277.31.11
 www.beliris.be

beliris
 POUR BRUXELLES
 VOOR BRUSSEL

Dossier : 1.26.1
 Etude de l'extension du réseau de transports en commun de haute performance vers le nord de Bruxelles
 Studie voor de uitbreiding van het hoogwaardig openbaar vervoersnet naar het noorden van Brussel
DEMANDE DE PERMIS D'URBANISME
TUNNEL-STATIONS-DEPOT
AANVRAAG VAN EEN STEDENBOUWKUNDIGE
VERGUNNING TUNNEL-STATIONS-DEPOT

Dressé par - Opgemaakt door **BMN**
 Société Momentané Bureau Metro Nord Rue d'Arenberg 13 bt1 1000 Bruxelles T: +32 2 380 35 40 F: +32 2 380 36 08
 Tijdelijke Handelsvennootschap Bureau Metro Noord Arenbergstraat 13 bus 1 1000 Brussel T: +32 2 380 35 40 F: +32 2 380 36 08
 Chargé de projet stations Projectleider stations ir./Lic.Arch.M.C.Van Campenhout
 Directeur de projet Projectdirecteur ir. E. Malcorps

STATION PAIX/VREDE STATION
 TYPE - PLAN
VUE HALL D'ÉCHANGE
ZICHT INKOMHALL

DISCIPLINE
ARC
 N° PLAN
PAX.ARC.122.A3

PHASE / FASE
Tranche 5 - PU
 N° PROJET / PROJECTNR.
266 860
 DATE / DATUM
04-09-2023



Maitre d'ouvrage - Bouwheer
 Samenwerkingsakkoord tussen de Federale Staat en het Brussels Hoofdstedelijk Gewest van 15/09/1993
 Accord de Coopération du 15/09/1993, entre l'Etat Fédéral et la Région de Bruxelles-Capitale
 Rue du Progrès 56 1210 Bruxelles
 Vooruitgangstraat 56 1210 Brussel
 T : 02/277.31.11
 www.beliris.be

beliris
 POUR BRUXELLES
 VOOR BRUSSEL

Dossier : 1.26.1
Etude de l'extension du réseau de transports en commun de haute performance vers le nord de Bruxelles
 Studie voor de uitbreiding van het hoogwaardig openbaar vervoersnet naar het noorden van Brussel
DEMANDE DE PERMIS D'URBANISME
TUNNEL-STATIONS-DEPOT
AANVRAAG VAN EEN STEDENBOUWKUNDIGE
VERGUNNING TUNNEL-STATIONS-DEPOT

Dressé par - Opgemaakt door **bmn**
 Société Momentané Bureau Metro Noord Rue d'Arenberg 13 bis 1 1000 Bruxelles
 T: +32 2 380 35 40 F: +32 2 380 36 08
 Tijdelijke Handelsonderneming Bureau Metro Noord Arenbergstraat 13 bis 1 1000 Brussel
 T: +32 2 380 35 40 F: +32 2 380 36 08
 Chargé de projet stations Projectleider stations ir./Lic.Arch.M.C.Van Campenhout
 Directeur de projet Projectdirecteur ir. E. Malcorps

STATION PAIX/VREDE STATION
 TYPE - PLAN
ACCÈS STATION
TOEGANG STATION

DISCIPLINE
ARC
 N° PLAN
PAX.ARC.123.A3

PHASE / FASE
Tranche 5 - PU
 N° PROJET / PROJECTNR.
266 860
 DATE / DATUM
04-09-2023

Légende plan situation existante
Legende plan bestaande toestand

	Limite d'intervention - Grens interventiezone		Dolomite Dolomiet		Signalisation routière lumineuse - poteau Verkeerslicht - paal
	Tekst - texte		Asphalte Asfalt		Eclairage public (poteau) Openbare verlichtingspaal
	Huisnummer reel - numero de maison reel		Béton de ciment Cementbeton		Signalisation routière non lumineuse Onverlichte verkeersborden
	Huisnummer virtuel - numero de maison virtuel		Pavés Keien		Signalisation routière non lumineuse Onverlichte verkeersborden
	Niveau situation existante Niveau bestaande toestand		Bétonstraatstenen Pierre de rue en béton		Poteau arrêt bus/tram Haltepaal tram/bus
	Boordsteen onderkant - bordure niveau inférieur		Dalles en béton Betondallen		Auvent tram/bus Lufel tram/bus
	Boordsteen bovenkant - bordure niveau supérieur		Pierre concassée Steenslag		Banc Bank
	Boordsteen verlaagd - bordure abaisse		Pierre de taille Blauwe hardsteen		Potelet Paaltje
	Boordsteen verzonken - bordure enterrée		Avaloir type Bruxelles Straatkolk type Brussel		Horodateur Parkeerautomaat
	Boordsteen inrit - bordure accès		Gargouille Watergoot		Poubelle/canisette Vaste vuilnismand/hondentoilet
	Straatgoot - filet d'eau		Caniveau Straatgoot		Panneau publicitaire Reclamebord
	Onverharde zone - zone verte		Chambre de visite égout Onderzoekskamer riolering		Pilier dont la dimension est >1m Pijler waarvan de dimensie is >1m
	Verharding grens - revêtement limite		Chambre de visite (>1m) Onderzoekskamer (>1m)		Arbre haute lige Hoogstamboom
	Perk - parterre		Chambre de visite égout Onderzoekskamer riolering		Arbre haute lige à abatre te vallen hoogstamboom
	Gevel - facade		Chambre de visite égout Onderzoekskamer riolering		Entrée d'immeuble Gebouwingang
	Gemene gevel reeel - miloyen reel		Hydrant Brandkraan		Entrée d'immeuble (<1m) sans soupirail Gebouwingang (<1m) zonder kelderopening
	Gemene gevel virtuel - miloyen virtuel		Grille de ventilation Verluchtingsrooster		Soupirail/fenêtre (<1m) Kelderopening/kelderraam (<1m)
	Muur - mur		Grille de ventilation Verluchtingsrooster		Porte-à-faux de bâtiment (si le porte-à-faux est >1m) Gebouw oversteek (waarvan de dimensie is >1m)
	Rail		Grille de ventilation Verluchtingsrooster		Entrée carrossable Inrit
	Bus-of tramhok - abri bus ou tram		Cabine/almoire de distribution (si la dimension est <=1m) Distributiecabinet-kast (waarvan de dimensie is <=1m)		Forme de la toiture / Vorm van het dak
	Ventilatirooster - grille de ventilation		Cabine/almoire de distribution (si la dimension est >1m) Distributiecabinet-kast (waarvan de dimensie is >1m)		TT Toiture terrasse Plat dak
	Straatkap divers - taque divers		Poteau caténaire Bovenleidingspaal		T2V Toiture à 2 versants Zadeldak
	Deksel riolering - taque d'égout		Marquages routier Wegmarkeringen		T2VC Toiture à 2 pans en coupe Schilddak
	Constructie - construction		Marquage routier transversal avec passages pour piétons Dwarse wegmarkering - oversteekplaats voor voetgangers		T3P Toiture à 3 pans égaux Dak met 3 gelijke kanten
	Haag - haie		Marquage routier (ligne discontinue) pour cyclistes Wegmarkering (onderbroken lijn) voor fietsers		TM Toiture à la mansart Mansardedak
	Afsluiting - clôture		Arrêt de tram - marquage au sol transversal Tramhalte - Dwars grondmarkering		TMO Toiture monopente Lessenaarsdak
	Straatmeubilair - mobilier		Logo fiets Logo vélo		
	Hoogterefereerpoint NGI - borne altimétrique IGN		Ralentisseur de vitesse Verkeersdrempel		
	Verdichtingspunt GPS - point de polygonation GPS		Alignement de vilesse Verkeersdrempel		
	Verdichtingspunt - point de polygonation		Alignement de garde-corps Asrelling		
	Luminaire existant sur façade Bestaande gevelverlichting		Alignement de potelets/bornes Uitlijning paaltjes/zullen		
	Mât d'éclairage existant à supprimer Bestaande verlichtingsmast te verwijderen		Barrière type St. André Hek Sint-Andries		
	Mât d'éclairage à déplacer Bestaande verlichtingsmast te verplaatsen		Toutes les coordonnées sont en Lambert72 Alle coördinaten zijn in Lambert72		
	Mât existant à supprimer Bestaande mast te verwijderen		Tous les niveaux sont en mDNG (Coupes) Alle hoogtepeilen zijn in mTAW (Snedes)		
	Mât existant à supprimer Bestaande mast te verwijderen		Tous les niveaux sont en mDNG (Vue en plan) Alle hoogtepeilen zijn in mTAW (Pianzicht)		
	Type de stationnement - payant/horodateur excepté riverains Soort parkeren - betalend/parkeremeter uitgezonderd bewoners				
	Type de stationnement - réservé aux bus scolaires Soort parkeren - voorbehouden aan schoolbussen				
	Type de stationnement - réservé aux véhicules de police Soort parkeren - voorbehouden aan politievoertuigen				
	Type de stationnement - réservé aux livraisons Soort parkeren - voorbehouden aan leveringen				
	Type de stationnement - payant/horodateur Soort parkeren - betalend/parkeremeter				
	Type de stationnement - réservé aux handicapés Soort parkeren - voorbehouden aan gehandicapten				
	Type de stationnement - réservé aux taxis Soort parkeren - voorbehouden aan taxi's				
	Parking pour vélos - VILLO Fietsenstalling - VILLO				
	Type de stationnement - zone bleue Soort parkeren - blauwe zone				
	Type de stationnement - réservé aux bus Soort parkeren - voorbehouden aan bussen				
	Type de stationnement - réservé Soort parkeren - voorbehouden				
	Parc de stationnement Parkeerplaats gewoon				
	Type de stationnement - réservé aux CD Soort parkeren - voorbehouden aan CD				
	Type de stationnement - réservé aux véhicules Cambio Soort parkeren - voorbehouden aan Cambiovoertuigen				

N° de l'arbre N° van boom	Genre/espèce Genus/soort	Circonférence du tronc à 1,5m (cm) Stamomtrek op 1,5m (cm)	Statut Status	Note Noot
1	Platanus x acerifolia	33		
2	Platanus x acerifolia	50		Arbre haute tige / Hoogstammige boom
3	Platanus x acerifolia	65	A abattre / te vellen	Arbre haute tige / Hoogstammige boom
4	Platanus x acerifolia	57	A abattre / te vellen	Arbre haute tige / Hoogstammige boom
5	Platanus x acerifolia	62		
6	Platanus x acerifolia	60	A abattre / te vellen	Arbre haute tige / Hoogstammige boom
7	Platanus x acerifolia	68	A abattre / te vellen	Arbre haute tige / Hoogstammige boom
8	Platanus x acerifolia	45		Arbre haute tige / Hoogstammige boom
9	Acer pseudoplatanus	60	A abattre / te vellen	Arbre haute tige / Hoogstammige boom
10	Acer pseudoplatanus	90		Arbre haute tige / Hoogstammige boom
11	Acer pseudoplatanus	50	A abattre / te vellen	Arbre haute tige / Hoogstammige boom



Maitre d'ouvrage - Bouwheer
 Samenwerkingsakkoord tussen de Federale Staat en het Brussels Hoofdstedelijk Gewest van 15/09/1993
 Accord de Coopération du 15/09/1993, entre l'Etat Fédéral et la Région de Bruxelles-Capitale
 Rue du Progrès 56 1210 Bruxelles
 Vooruitgangstraat 56 1210 Brussel
 T: 02777.31.11

beliris
 POUR BRUXELLES
 VOOR BRUSSEL
 www.beliris.be

Dossier : 1.26.1
 Etude de l'extension du réseau de transports en commun de haute performance vers le nord de Bruxelles
 Studie voor de uitbreiding van het hoogwaardig openbaar vervoersnet naar het noorden van Brussel
 DEMANDE DE PERMIS D'URBANISME
 TUNNEL - STATIONS - DEPOT
 AANVRAAG VAN EEN STEDENBOUWKUNDIGE VERGUNNING
 TUNNEL - STATIONS - DEPOT

Dressé par - Opgemaakt door **OBMN**
 SociM&M Momentane Bureau M&M Nord Rue d'Arenberg 13 bus1 1000 Bruxelles T: +32 2 380 35 40 F: +32 2 380 38 08
 Tijdelijke Hanotvernootschap Bureau Metro Noord Avenbergstraat 13 bus1 1000 Brussel T: +32 2 380 35 40 F: +32 2 380 38 08

Chargé de projet stations
 Projectleider stations
 Ir. Lic. Arch. M.C. Van Campenhouyt

Directeur de projet
 Projectdirecteur
 Ir. E. Malcorps

STATION PAIX / VREDE STATION
 TYPE - PLAN
 Plan de réalisation - situation existante
 Realisatieplan - bestaande toestand

DISCIPLINE
AME

N° PLAN
 PAX.AME.001.A3

REV.
 F

PHASE / FASE
Tranche 5 - PU

N° PROJET / PROJECTNR.
266 860

DATE / DA-TUM
04-09-2023

BMN-PAX.AME-DW-001_F

Légende plan situation projetée
Legende plan gewenste toestand

Matériaux
Materialen

- Pavés en béton teinte gris (200x200x80mm)
Betontegels kleur grijs (200x200x80mm)
- Pavé en grès de récupération
Recuperatie-kasseien
- Pavés en béton teinte gris (220x110x100mm)
Betonstraatstenen kleur grijs (220x110x100mm)
- Dalle d'éveil à la vigilance
Noppentegels
- Marquage de guidage
Geleidelijntegels
- Dalle d'information
Rubberinformatietegels
- Plateau éléments préfab 100x120cm
Vluchtheuvel prefab elementen 100x120cm

Végétaux - Beplantingen

- Arbres existants à préserver
Bestaande te behouden boom
- Prairie
Grassland
- Petits arbustes et vivaces
Kleine struiken en vasteplanten

Signalisation - Signalisatie

- Stationnement voitures partagées
Parking autodelen
- Place de stationnement
Parkeerplaats
- Stationnement PMR
Parkeerplaats PBM
- Signaux
Borden
- Signalisation routière lumineuse - poteau
Verkeerslicht - paal
- Mât éclairage existant
Bestaande verlichtingsmast
- Luminaire existant sur façade
Bestaande gevelverlichting
- Poteau arrêt bus/tram
Haltepaal bus/tram

Éléments linéaires - Lineaire elementen

- Avaloir type Bruxelles
Straatkolik type Brussel
- Bordure en béton type IB 30x20x100cm
Trottoirbanden in beton type IB 30x20x100cm
- Bordure en béton type IE 27x20x100cm
Trottoirbanden in beton type IE 27x20x100cm
- Filet d'eau en béton IIE1 20x30x100cm
Watergreppel in beton IIE1 20x30x100cm
- Bordure de trottoir abaissée
Verlaagde stoeprand

L'aménagement entier de l'espace public se conformera selon le Règlement Régional d'Urbanisme, approuvé par le Gouvernement bruxellois le 21 novembre 2006 et entré en vigueur le 3 janvier 2007, Titre VII : la voirie, ses accès et ses abords, en phase exécution. Pour ce faire les "Article 4: voies de circulation piétonne", "Article 5: traversées piétonnes" et "Article 6: trottoir en saillie ou au droit des entrées carrossables" sont respectés. Les dalles podotactiles et les systèmes de guidage au sol sont indicatif sur ce plan conforme au règlement ci-dessus. Un détail de principe est intégré dans le "cahier des détails A3".

De volledige vooropgestelde publieke ruimte wordt conform de gewestelijke stedenbouwkundige verordening, goedgekeurd door de Brusselse regering aangenomen op 21 november 2006 en in werking op 3 januari 2007, Titel VII: De wegen, de toegangen ertoe en de naaste omgeving ervan, gesteld in uitvoeringsfase. Hiervoor wordt voldaan aan "Artikel 4: voetgangerswegen", "Artikel 5: zebra's" en "Artikel 6: verhoogd trottoir of trottoir ter hoogte van berijdbare opritten". De podotactiele tegels en geleidingsystemen op de grond worden ter indicatie aangeduid op dit plan conform aan bovenvermelde reglementering ter zake. Een principedetail is geïntegreerd in de "detailbundel A3".

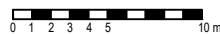

Mobilier urbain et équipements
Straatmeubilair en uitrustingen

- Borne de recharge voiture électrique
Oplaadpunt voor elektrische auto's
- Arceaux vélos
Fietsbeugels
- Borne station villo
Terminal villo station
- Arceaux vélos cargo
Fietsbeugels bakfiets
- Cabine/armoire de distribution (<=1m)
Distributiecabine/-kast (<=1m)
- Cabine/armoire de distribution (>1m)
Distributiecabine/-kast (>1m)
- Poteau caténaire
Bovenleidingspaal
- Nouveau poteau caténaire, éclairage intégré
Nieuwe bovenleidingspaal, geïntegreerde verlichting
- Barrières Saint André
Sint-Andries Hekken
- Taquet
Straatkap
- Chambre de visite
Onderzoekskamer
- Chambre de visite égout
Onderzoekskamer riolering
- Hydrant
Brandkraan
- Potelet
Paaltje
- Balise souple de route
Flexibel afzetpaal
- Borne anti bélier
Anti-Rampaal
- Borne de commande d'ascenseur
Lift controle terminal
- Horodateur
Parkeerautomaat
- Poubelle existante
Bestaande vaste vuilnismand
- Poubelle
Vaste vuilnismand
- Panneau publicitaire
Reclamebord
- Grille de ventilation et désenfumageh (h=1m)
Verluchtings- en ontrotingsrooster (h=1m)

Divers

- Périmètre du permis d'urbanisme
Grens vergunningsaanvraag
- Périmètre Pristine état plus
Perimeter Oorspronkelijke toestand
- Niveau project
Hoogtepeil ontwerp
- Entrée metro
Ingang metro
- Profil en long 1
Lengteprofiel 1
- Profil en travers 1
Dwarsprofiel 1
- Coupe en travers type 1
Typedwarsprofiel 1
- Pourcentage d'écoulement des eaux
Afwateringspercentage
- Toiture plate
Plat dak
- Toiture à 1 versant
Lessenaarsdak
- Toiture à 2 versants
Zadeldak
- Toiture à la mansart
Mansardedak

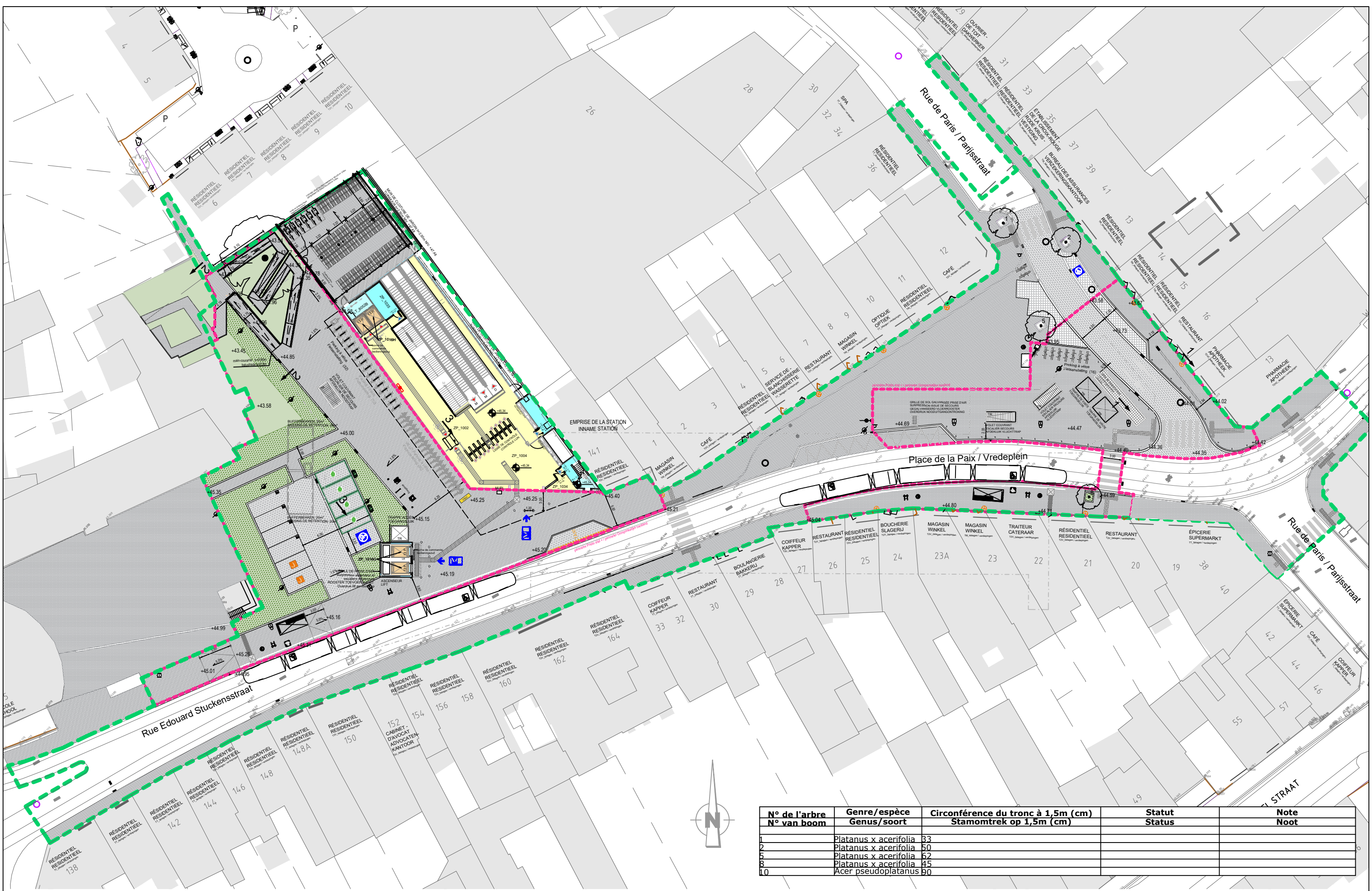

N° de l'arbre N° van boom	Genre/espèce Genus/soort	Circonférence du tronc à 1,5m (cm) Stamomtrek op 1,5m (cm)	Statut Status	Note Noot
1	Platanus x acerifolia	33		
2	Platanus x acerifolia	50		
5	Platanus x acerifolia	62		
8	Platanus x acerifolia	45		
10	Acer pseudoplatanus	90		

Maitre d'ouvrage - Bouwheer
 Samenwerkingsakkoord tussen de Federale Staat en het Brussels Hoofdstedelijk Gewest van 15/09/1993
 Accord de Coopération du 15/09/1993, entre l'Etat Fédéral et la Région de Bruxelles-Capitale
 Rue du Progrès 56 1210 Bruxelles
 Vooruitgangstraat 56 1210 Brussel
 T: 02277.31.11

beliris
 POUR BRUXELLES
 VOOR BRUSSEL
 www.beliris.be

Dossier : 1.26.1
 Etude de l'extension du réseau de transports en commun de haute performance vers le nord de Bruxelles
 Studie voor de uitbreiding van het hoogwaardig openbaar vervoersnet naar het noorden van Brussel
DEMANDE DE PERMIS D'URBANISME
TUNNEL - STATIONS - DEPOT
AANVRAAG VAN EEN STEDENBOUWKUNDIGE VERGUNNING
TUNNEL - STATIONS - DEPOT

Dressé par - Opgemaakt door **OBMn**
 Chargé de projet stations
 Projectleider stations
 ir. Lic. Arch. M.C. Van Campenhou
 Directeur de projet
 Projectdirecteur
 ir. E. Malcorps

STATION PAIX / VREDE STATION
 TYPE - PLAN
Plan de réalisation - situation projetée
Realisatieplan - Ontworpen toestand

DISCIPLINE
AME
 N° PLAN
 PAX AME 002.A3

REV.
 F

PHASE / FASE
Tranche 5 - PU
 N° PROJET / PROJECTNR.
266 860
 DATE / DATUM
04-09-2023

BMN-PAX-AME-DW-502_F

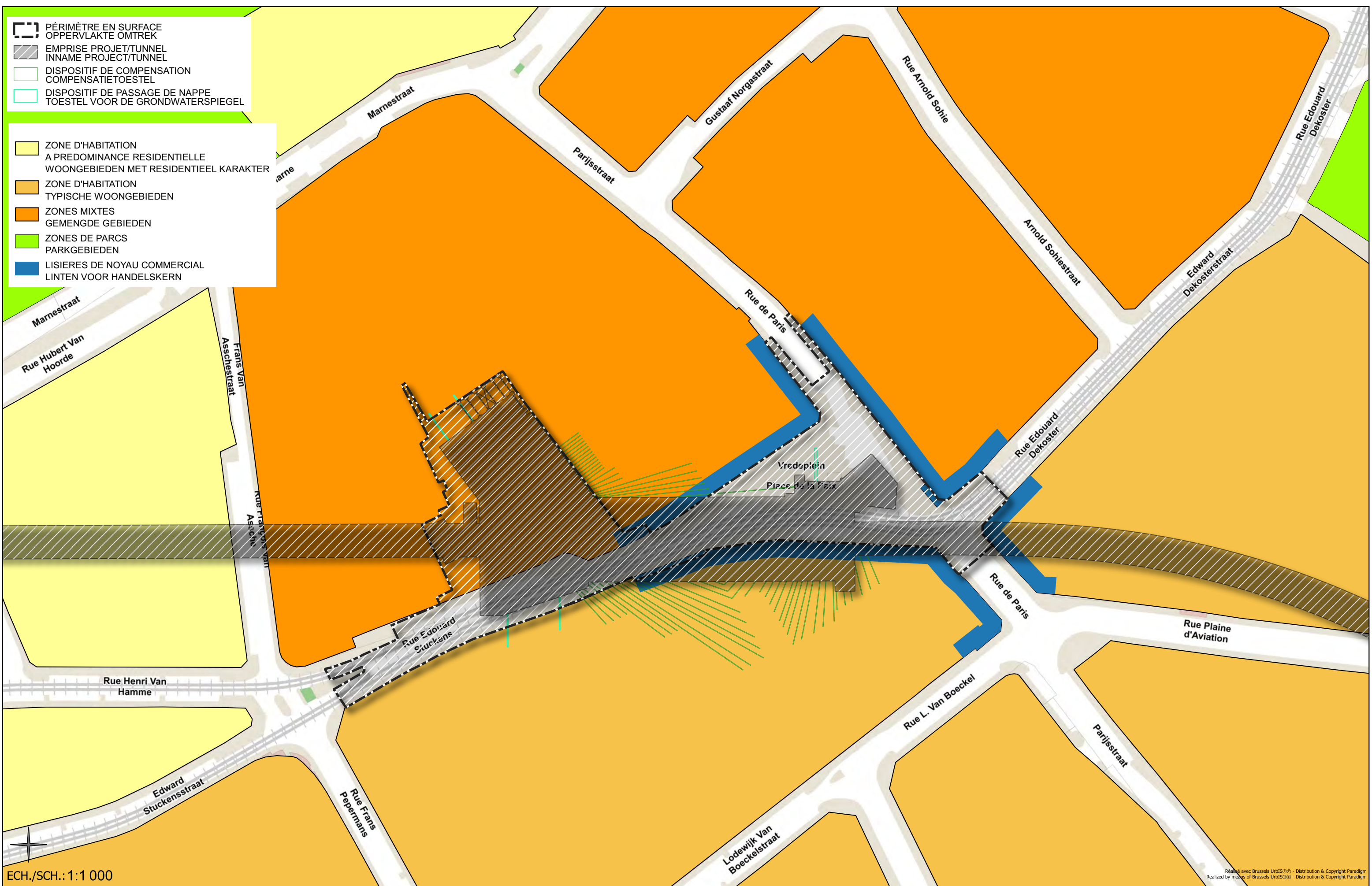

ECH./SCH.: 1:1 000

Realized with Brussels UrbIS® - Distribution & Copyright Paradigm
Realized by means of Brussels UrbIS® - Distribution & Copyright Paradigm

<p>MIO MOBILITEIT EN VERVOER MIO MOBILITEIT ET TRANSPORTS</p> <p>www.mobilit.fgov.be</p>	<p>Maitre d'ouvrage - Bouwheer Samenwerkingsakkoord tussen de Federale Staat en het Brussels Hoofdstedelijk Gewest van 15/09/1993 Accord de Coopération du 15/09/1993 entre l'Etat fédéral et la Région Bruxelles-Capitale</p> <p>Rue du Progrès 56 1210 Bruxelles Vooruitgangstraat 56 1210 Brussel T02277.31.11</p>	<p>beliris POUR BRUXELLES VOOR BRUSSEL</p> <p>www.beliris.be</p>	<p>Dossier : 1.26.1 Etude de l'extension du réseau de transports en commun de haute performance vers le nord de Bruxelles Studie voor de uitbreiding van het openbaarvervoernet met hoge prestaties naar het Noorden van Brussel</p> <p>DEMANDE DE PERMIS D'URBANISME TUNNEL - STATIONS - DEPOT AANVRAAG VAN EEN STEDENBOUWKUNDIGE VERGUNNING TUNNEL - STATIONS - DEPOT</p>	<p>Dressé par - Opgemaakt door BMN</p> <p>Société Momentané Tijdelijke Handelsvennootschap Bureau Métro Nord Bureau Letro Noord rue d'Arenberg 13 bis1 Arenbergstraat 13 bus1 1000 Bruxelles 1000 Brussel T +32 2 380 35 40 T +32 2 380 35 40 F +32 2 680 36 08 F +32 2 680 36 08</p> <p>Chargé de projet stations Projectleider stations ir.Lic.Arch.M.C.Van Campenhout</p> <p>Directeur de projet Projectdirecteur ir. E. Malcorps</p>	<p>STATION PAIX / VREDE STATION</p> <p>TYPE - PLAN</p>		<p>DISCIPLINE AME</p> <p>N° PLAN PAX.AME.008.A3</p>	<p>PHASE/FASE Tranche 5- PU</p> <p>N°PROJET/PROJECTNR. 266 860</p> <p>REV F</p> <p>DATE/DATUM 04-09-2023</p>
					<p>Plan Régional D'Affectation Gewestelijk Bestemmingsplan</p>			

Profil en long - Lengteprofiel

Overdrijving Z: x5
Accentuation Z: x5

T.A.W. 40.00m

Rue de Paris- Parijsstraat

Profilnummer	38.44
Numéro de profil	38.44
Cumulafstand	0.00
Distances cumulées	0.00
Bestaand maaiveld	43.22
Terrain existant	43.22
Ontworpen hoogte	43.22
Hauteurs projetées	43.22
Hellingen	2.97%
Pentes	-1.91%
Horizontaal alignement	
Géométrie horizontale	

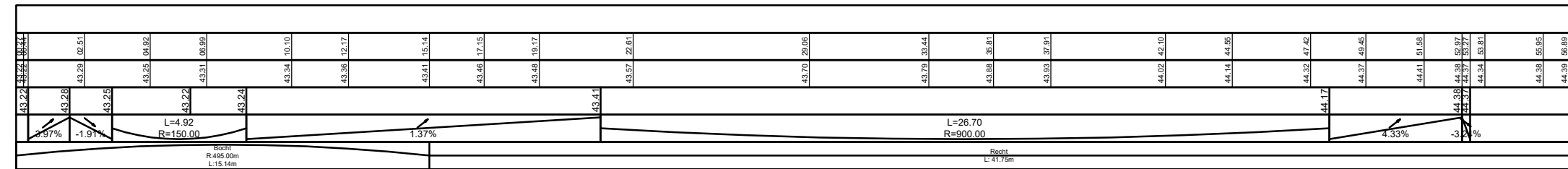

Place de la Paix / Vredeplein

Dwarsprofiel 1
Profil en travers 1
T.A.W. 39.00m

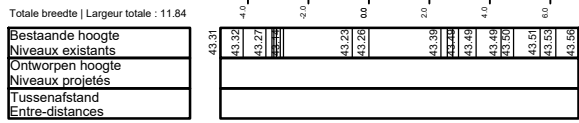

Dwarsprofiel 2
Profil en travers 2
T.A.W. 41.00m

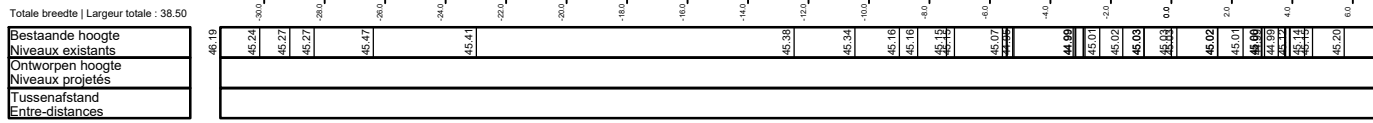

Dwarsprofiel 3
Profil en travers 3
T.A.W. 40.00m

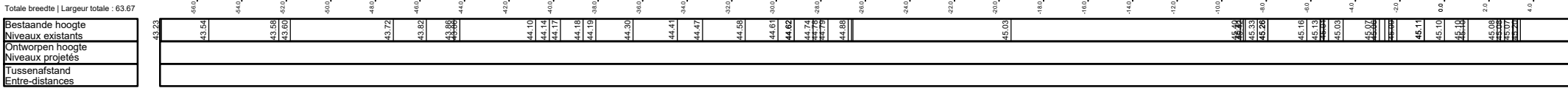

Dwarsprofiel 4
Profil en travers 4
T.A.W. 41.00m

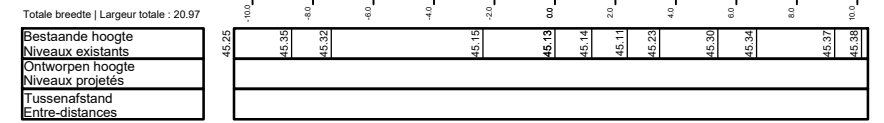

Dwarsprofiel 5
Profil en travers 5
T.A.W. 41.00m

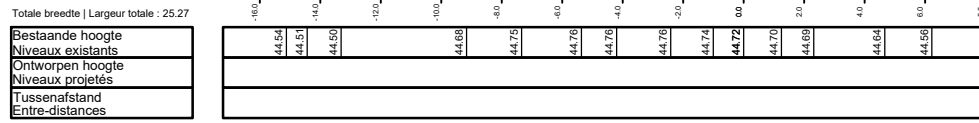

Dwarsprofiel 6
Profil en travers 6
T.A.W. 40.00m



Dwarsprofiel 7
Profil en travers 7
T.A.W. 39.00m

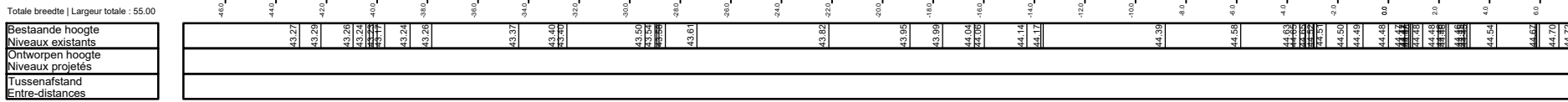

Dwarsprofiel 8
Profil en travers 8
T.A.W. 41.00m

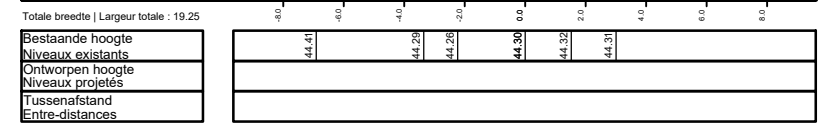

Dwarsprofiel 9
Profil en travers 9
T.A.W. 40.00m

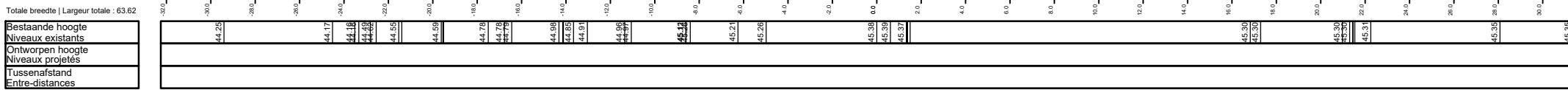

Typedwarsprofiel - Profil en travers type 3

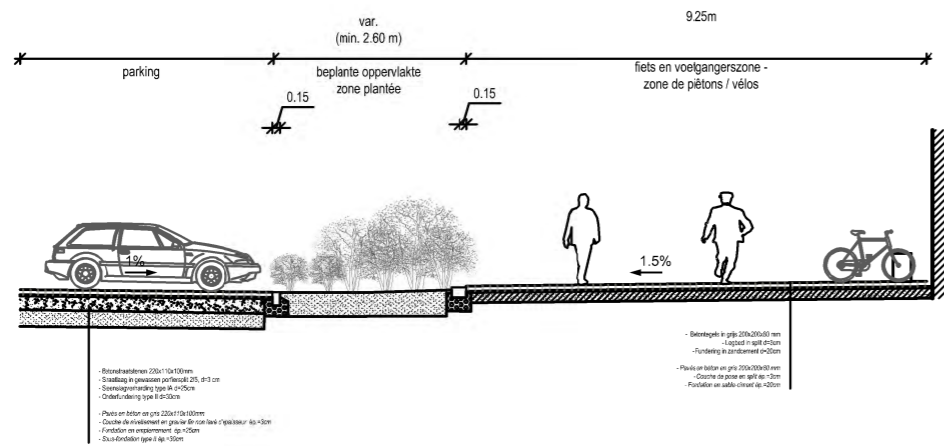

Warsprofiel - Profils en travers 1
Rue de Paristaat

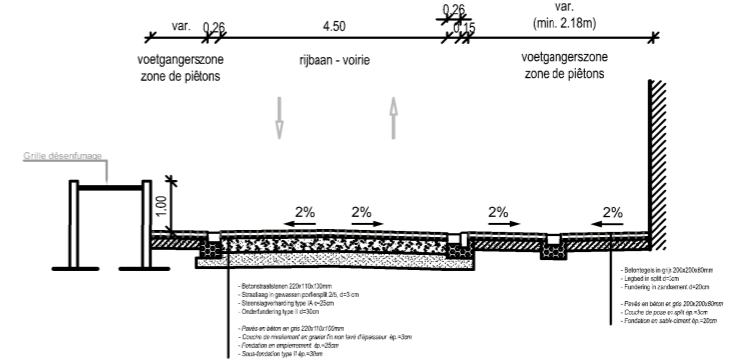

Typedwarsprofiel - Profils en travers type 2

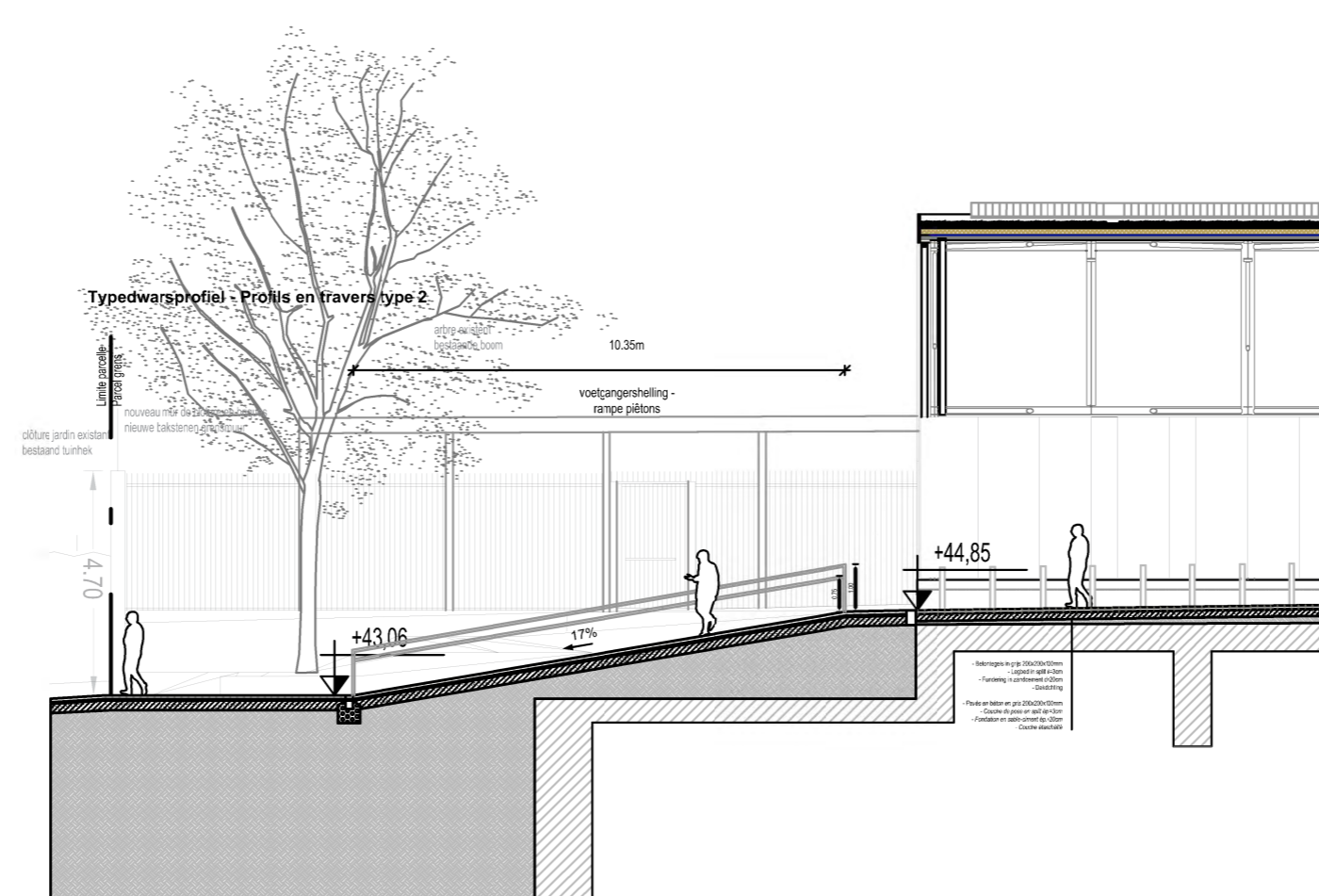



Accord de Coopération du 15/09/1993, entre l'Etat fédéral et la Région de Bruxelles-Capitale
 Samenwerkingsakkoord tussen de federale staat en het Brussels Hoofdstedelijk Gewest van 15/09/1993

www.mobiliteit.fgov.be

Rue du Progrès 56 1210 Bruxelles
 Vooruitgangstraat 56 1210 Brussel
 T : 02/277.31.11

www.beliris.be

Dossier : 1.26.1

**Extension du réseau de transports en commun de haute performance
 vers le nord de Bruxelles**

**Uitbreiding van het hoogperformant openbaar vervoersnetwerk
 naar het Noorden van Brussel**

**DEMANDE DE PERMIS D'URBANISME
 TUNNEL - STATIONS - DEPOT
 AANVRAAG VAN EEN STEDENBOUWKUNDIGE VERGUNNING
 TUNNEL - STATIONS - DEPOT**

Dressé par
 Opgemaakt door



Tijdelijke Handelsvennootschap
 Bureau Metro Noord
 Arenbergstraat 13 bus1
 1000 Brussel

Société Momentanée
 Bureau Métro Nord
 Rue d'Arenberg 13 bte1
 1000 Bruxelles
 T: +32 2 380 35 40
 F: +32 2 380 36 08

Chargé de projet stations
 Projectleider stations
 ir.Lic.Arch.M.C. Van Campenhout

Directeur de projet
 Projectdirecteur
 ir. E. Malcorps

Vérifié par le chef de projet
 Nagekeken door de projectleider
 ir Eric Djitrinou

Signature et date : voir "BMN_Liste des plans PU 04_09_23"
 telle qu'établie le 04/09/2023
 Handtekening en datum : zie "BMN_Liste des plans PU 04_09_23"
 zoals opgesteld op 04/09/2023

Proposé par le fonctionnaire dirigeant
 Voorgesteld door de leidend ambtenaar
 ir. B. Timmermans

Signature et date : voir "BMN_Liste des plans PU 04_09_23"
 telle qu'établie le 04/09/2023
 Handtekening en datum : zie "BMN_Liste des plans PU 04_09_23"
 zoals opgesteld op 04/09/2023

Approuvé par le Conseiller-général
 Goedgekeurd door de Adviseur-generaal
 ir. X. Bindels

Signature et date : voir "BMN_Liste des plans PU 04_09_23"
 telle qu'établie le 04/09/2023
 Handtekening en datum : zie "BMN_Liste des plans PU 04_09_23"
 zoals opgesteld op 04/09/2023

REV	DATE	DESCRIPTION	DES	REV	DATUM	BESCHRIJVING	TEK
F	04-09-2023	Amendement suite à Art.191	OSE	F	04-09-2023	Wijziging dossier ten gevolge van Art.191	OSE
E	28-01-2022	Amendement suite à l'E.I.	OSE	E	28-01-2022	Wijziging dossier ten gevolge van E.S.	OSE
D	05-12-2018	Dépôt de permis	OSE	D	05-12-2018	Indiening vergunning	OSE
C	28-02-2017	Dépôt de permis	OSE	C	28-02-2017	Indiening vergunning	OSE
B	13-01-2017	Adaptations selon remarques Beliris / Sweco	OSE	B	13-01-2017	Aanpassingen volgens opmerkingen Beliris / Sweco	OSE
A	13-12-2016	Première diffusion	123	A	13-12-2016	Eerste uitgave	123

STATION PAIX / VREDE STATION

TYPE - PLAN		ING	N° PROJET / PROJECTNR	ECH / SCH
CAHIER DE DETAILS DETAILBUNDEL		ING	266 860	
DISCIPLINE	PHASE / FASE	DES/TEK	N° PLAN	REV
AME	Tranche 5 - PU	OSE	PAX.AME.091	F

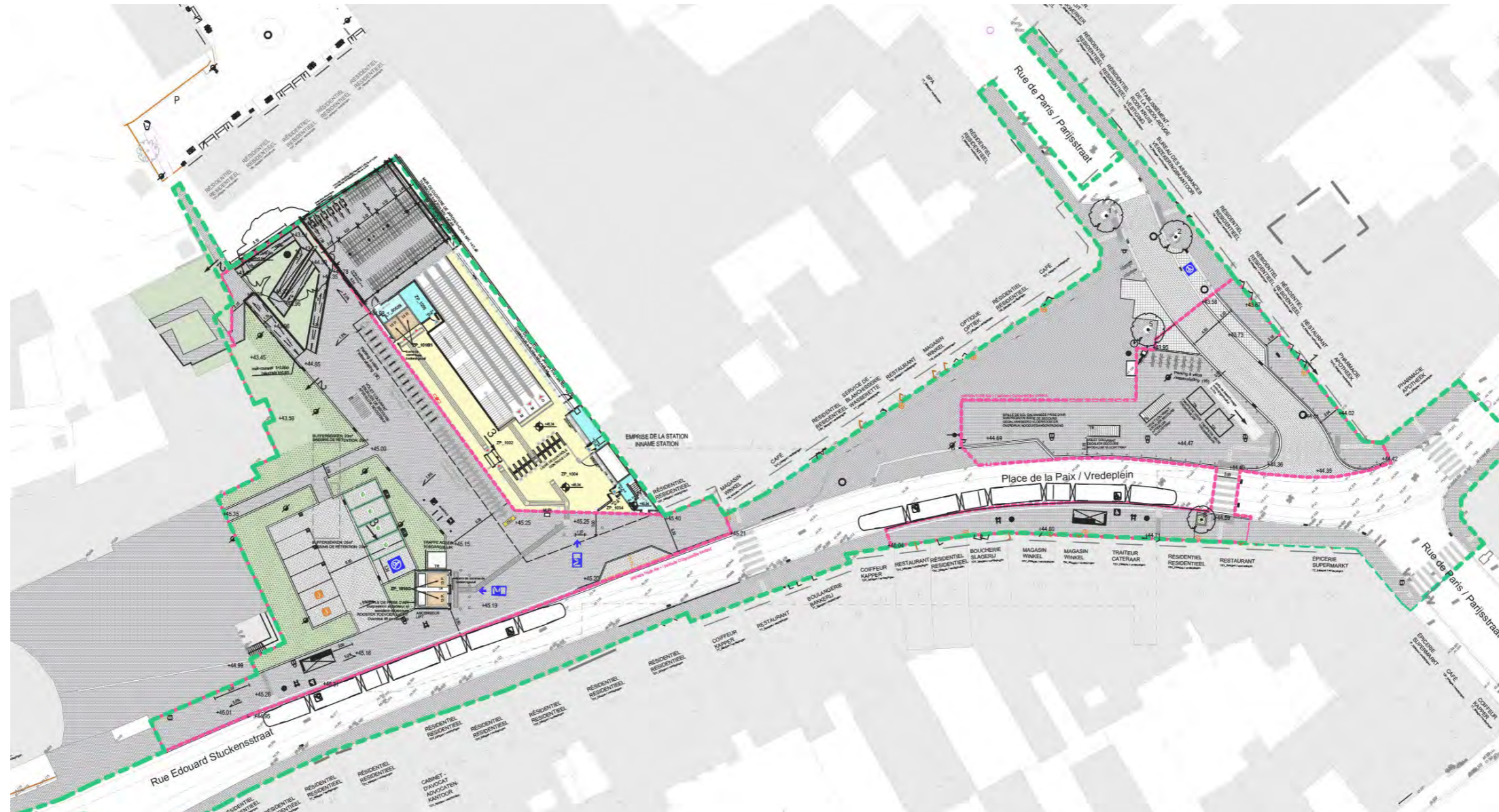

<p>MOBILITEIT EN VERVOER SPF MOBILITEIT EN TRANSPORTS</p> <p>www.mobilit.fgov.be</p>	<p>Maître d'ouvrage - Bouwheer Samenwerkingsakkoord tussen de Federale Staat en het Brussels Hoofdstedelijk Gewest van 15/09/1993. Accord de Coopération du 15/09/1993, entre l'Etat Fédéral et la Région de Bruxelles-Capitale Rue du Progrès 56 1210 Bruxelles Vooruitgangstraat 56 1210 Brussel T : 02/277.31.11</p>	<p>beliris POUR BRUXELLES VOOR BRUSSEL</p> <p>www.beliris.be</p>	<p>Dossier : 1.26.1 Etude de l'extension du réseau de transports en commun de haute performance vers le nord de Bruxelles Studie voor de uitbreiding van het hoogwaardig openbaar vervoersnet naar het noorden van Brussel DEMANDE DE PERMIS D'URBANISME TUNNEL - STATIONS - DEPOT AANVRAAG VAN EEN STEDENBOUWKUNDIGE VERGUNNING TUNNEL - STATIONS - DEPOT</p>	<p>Dessé par - Opgemaakt door BMN Chargé de projet stations Projectleider stations ir. Lic. Arch. M.C. Van Campenhout</p> <p>Société Momentanée Bureau Métro Nord Rue d'Arenberg 13 bte1 1000 Bruxelles T : +32 2 380 35 40 F : +32 2 380 36 08</p> <p>Tijdelijke Handelsvennootschap Bureau Métro Noord Arenbergstraat 13 bus 1 1000 Brussel T : +32 2 380 35 40 F : +32 2 380 36 08</p>	<p>STATION PAX / VREDE STATION TYPE - PLAN</p> <p>CAHIER DE DETAILS DETAILBUNDEL</p>	<p>DISCIPLINE AME</p> <p>N° PLAN PAX AME 091.A3</p>	<p>REV. F</p>	<p>PHASE / FASE Tranche 5 - PU N° PROJET / PROJECTNR. 266 860 DATE / DATUM 04-09-2023</p>

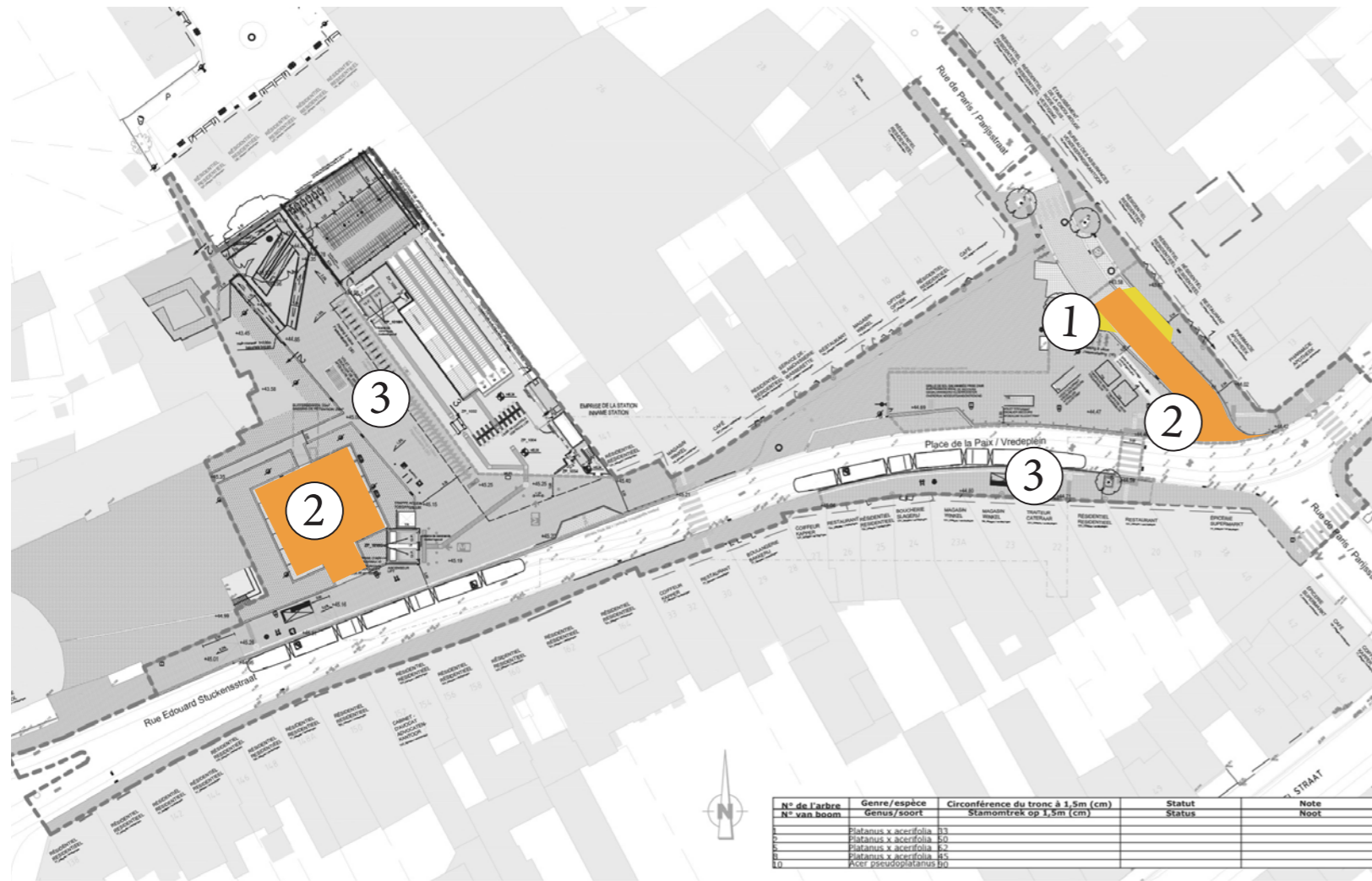

Inplanting op plan
Indication sur plan



1. Pavé de récupération, zones de stationnement.
Herstel kasseien, parkeerplaatsen.



2. Betonstraatstenen 220x110x100
Pavé en béton 220x110x100



3. Betonstraatstenen 150x150x80
Pavé en béton 150x150x80

<p>Maitre d'ouvrage - Bouwheer Samenwerkingsakkoord tussen de Federale Staat en het Brussels Hoofdstedelijk Gewest van 15/09/1993 Accord de Coopération du 15/09/1993, entre l'Etat Fédéral et la Région de Bruxelles-Capitale Rue du Progrès 56 - 1210 Bruxelles Vooruitgangstraat 56 - 1210 Brussel T : 02/277.31.11 www.beliris.be</p>	<p>beliris POUR BRUXELLES VOOR BRUSSEL</p>	<p>Dossier : 1.26.1 Etude de l'extension du réseau de transports en commun de haute performance vers le nord de Bruxelles Studie voor de uitbreiding van het hoogwaardig openbaar vervoersnet naar het noorden van Brussel DEMANDE DE PERMIS D'URBANISME TUNNEL - STATIONS - DEPOT AANVRAAG VAN EEN STEDENBOUWKUNDIGE VERGUNNING TUNNEL - STATIONS - DEPOT</p>	<p>Dressé par - Opgemaakt door BMN Chargé de projet stations Projectleider stations ir. Lic. Arch. M.C. Van Campenhout</p>	<p>STATION PAIX / VREDE STATION</p>	<p>DISCIPLINE AME</p>	<p>PHASE / FASE Tranche 5 - PU</p>

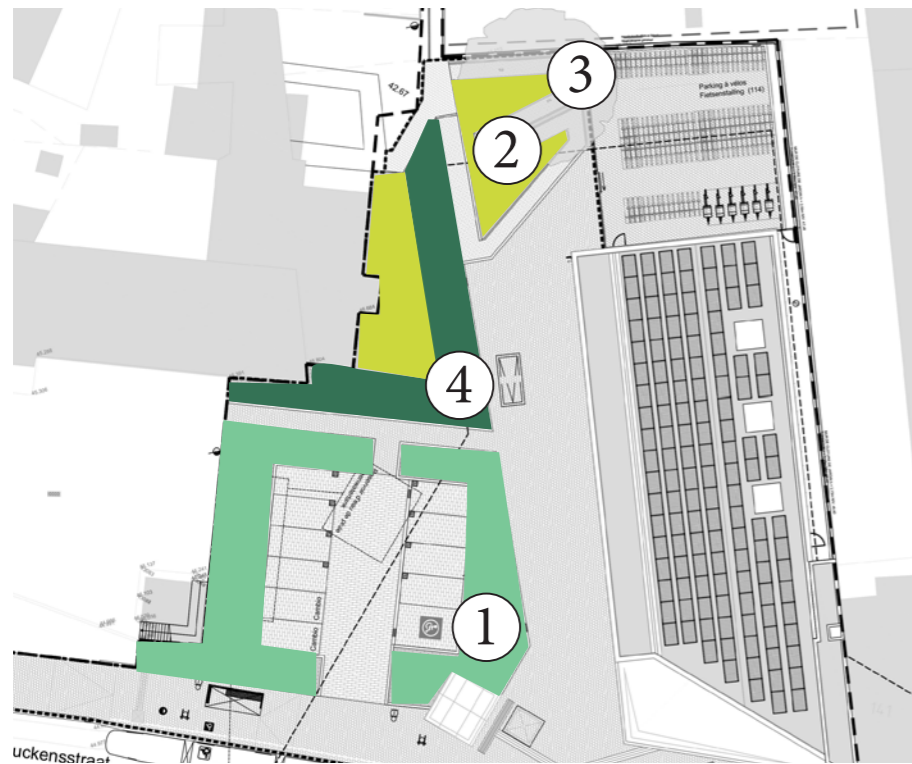

Inplanting op plan
Indication sur plan

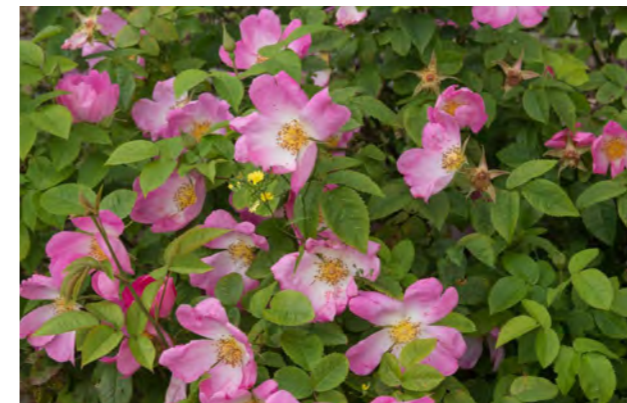

1. *Rosa gallica*



1. *Rosa canina*



2. Prairie / grasland



3. Wisteria

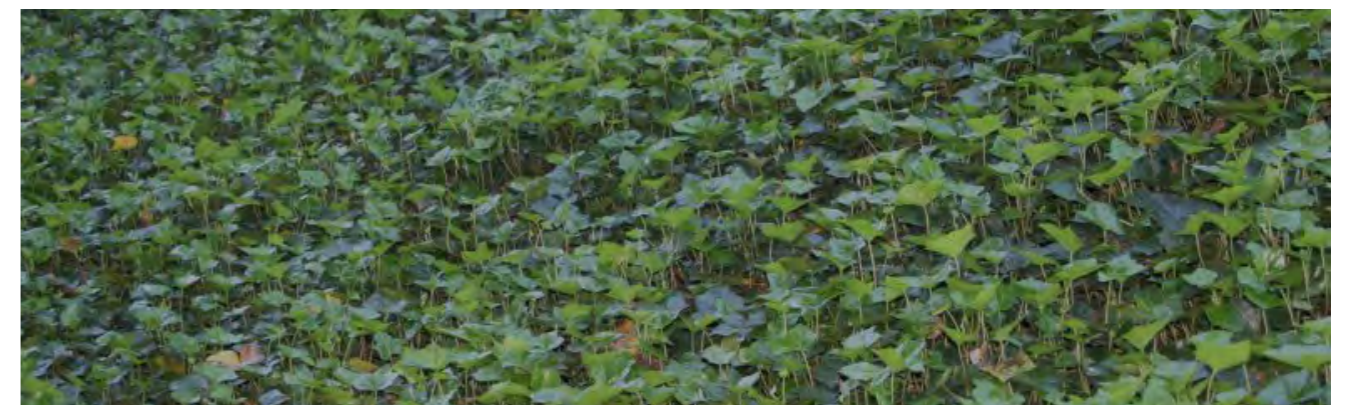

4. *Hedera Helix*

 <p>Maitre d'ouvrage - Bouwheer Samenwerkingsakkoord tussen de Federale Staat en het Brussels Hoofdstedelijk Gewest van 15/09/1993 Accord de Coopération du 15/09/1993, entre l'Etat Fédéral et la Région de Bruxelles-Capitale Rue du Progrès 56 1210 Bruxelles Vooruitgangstraat 56 1210 Brussel T : 02/277.31.11</p>	 <p>Dossier : 1.26.1 Etude de l'extension du réseau de transports en commun de haute performance vers le nord de Bruxelles Studie voor de uitbreiding van het hoogwaardig openbaar vervoersnet naar het noorden van Brussel DEMANDE DE PERMIS D'URBANISME TUNNEL - STATIONS - DEPOT AANVRAAG VAN EEN STEDENBOUWKUNDIGE VERGUNNING TUNNEL - STATIONS - DEPOT</p>	<p>Dressé par - Opgemaakt door  Bmn Chargé de projet stations Projectleider stations ir. Lic. Arch. M.C. Van Campenhout</p> <p>Société Momentanée Bureau Métro Nord Rue d'Arenberg 13 bis 1 1000 Bruxelles T : +32 2 380 35 40 F : +32 2 380 36 08</p> <p>Tijdelijke Handelssamenwerking Bureau Métro Noord Arenbergstraat 13 bus 1 1000 Brussel T : +32 2 380 35 40 F : +32 2 380 36 08</p> <p>Directeur de projet Projectdirecteur ir. E. Malcorps</p>	<p>STATION PAIX / VREDE STATION</p> <p>TYPE - PLAN</p>		<p>DISCIPLINE AME</p>	<p>PHASE / FASE Tranche 5 - PU</p>
			<p>CAHIER DE DETAILS DETAILBUNDEL</p>	<p>N° PLAN PAX AME 091.A3</p>	<p>REV. F</p>	<p>N° PROJET / PROJECTNR. 266 860</p>

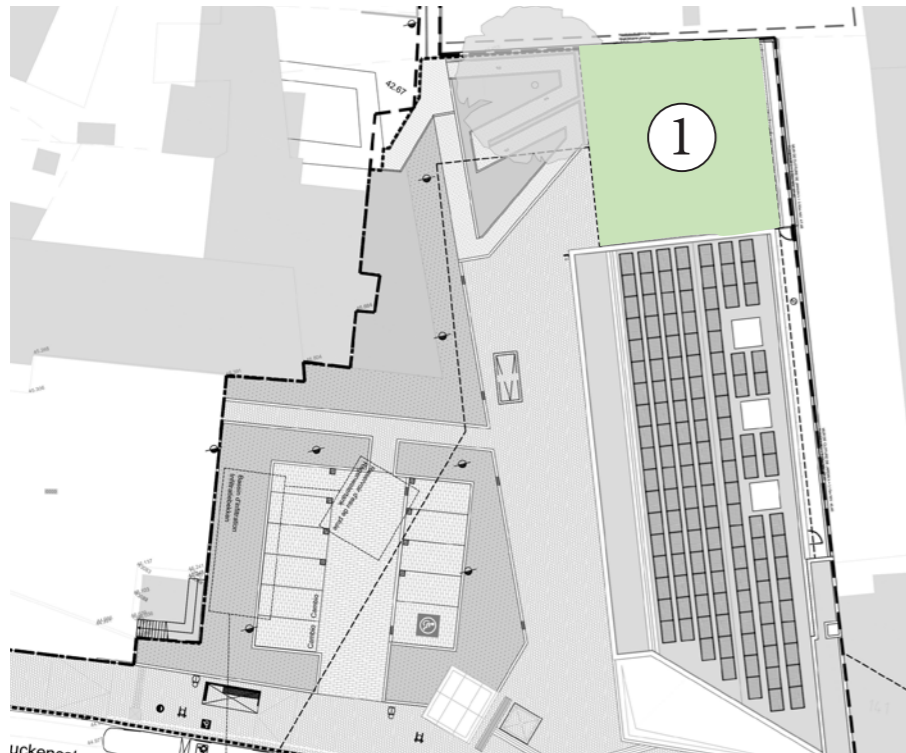

Inplanting op plan
Indication sur plan

① Mélange pour toits verts.
espèces qui résistent bien à la sécheresse.
Substrat minimum de 10 cm.
Attrayant pour les abeilles et les papillons

Speciaalmengsel voor groendaken.
Droogteresistente soorten.
Minimale substraatdikte van 10 cm.
Aantrekkelijk voor bijen en vlinders.

Composition / Samenstelling:

- Anthyllis vulneraria*
- Briza media*
- Campanula rotundifolia*
- Clinopodium vulgare*
- Dianthus armeria*
- Dianthus carthusianorum*
- Galium verum*
- Leucanthemum vulgare*
- Misopates orontium*
- Nigella arvensis*
- Origanum vulgare*
- Potentilla erecta*
- Primula veris*
- Prunella vulgaris*
- Salvia pratensis*
- Sanguisorba minor*
- Scabiosa columbaria*
- Silene nutans*
- Silene vulgaris*
- Stachys officinalis*
- Thymus pulegioides*



<p>Maitre d'ouvrage - Bouwheer Samenwerkingsakkoord tussen de Federale Staat en het Brussels Hoofdstedelijk Gewest van 15/09/1993 Accord de Coopération du 15/09/1993, entre l'Etat Fédéral et la Région de Bruxelles-Capitale Rue du Progrès 56 1210 Bruxelles Vooruitgangstraat 56 1210 Brussel T : 02/277.31.11 www.beliris.be</p>	<p>Dossier : 1.26.1 Etude de l'extension du réseau de transports en commun de haute performance vers le nord de Bruxelles Studie voor de uitbreiding van het hoogwaardig openbaar vervoersnet naar het noorden van Brussel DEMANDE DE PERMIS D'URBANISME TUNNEL - STATIONS - DEPOT AANVRAAG VAN EEN STEDENBOUWKUNDIGE VERGUNNING TUNNEL - STATIONS - DEPOT</p>	<p>Dressé par - Opgemaakt door BMN Chargé de projet stations Projectleider stations ir. Lic. Arch. M.C. Van Campenhout</p> <p>Société Momentanée Bureau Métro Nord Rue d'Arenberg 13 bis 1 1000 Bruxelles T: +32 2 380 35 40 F: +32 2 380 36 08</p> <p>Tijdelijke Handelssvennootschap Bureau Métro Noord Arenbergstraat 13 bus 1 1000 Brussel T: +32 2 380 35 40 F: +32 2 380 36 08</p> <p>Directeur de projet Projectdirecteur ir. E. Malcorps</p>	<p>STATION PAIX / VREDE STATION</p> <p>TYPE - PLAN</p>		<p>DISCIPLINE AME</p>	<p>PHASE / FASE Tranche 5 - PU</p>
			<p>N° PLAN PAX AME 091.A3</p>	<p>REV. F</p>	<p>N° PROJET / PROJECTNR. 266 860</p>	<p>DATE / DATUM 04-09-2023</p>

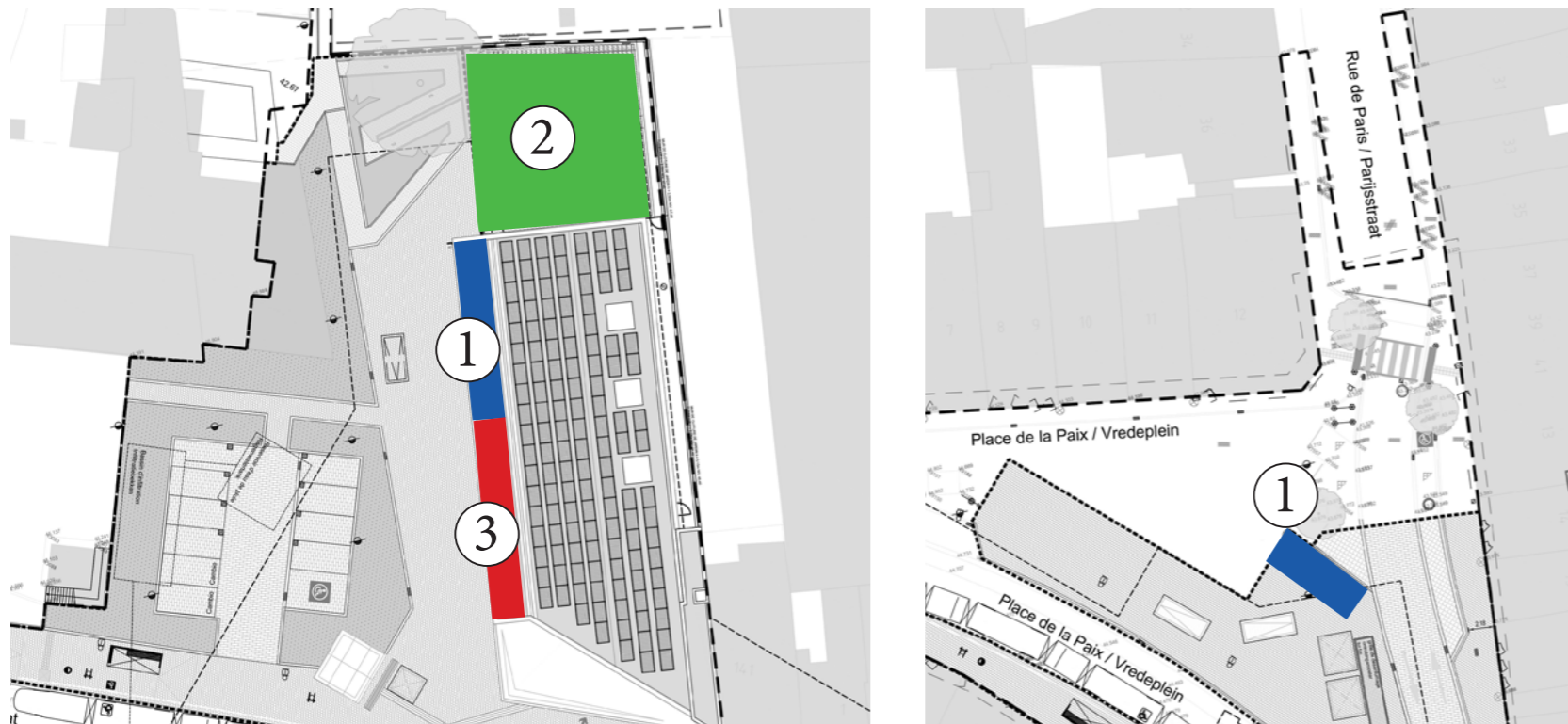

VILLO!
20 PP

fietsenstalling - parking à vélos
46 PP
bakfietsstalling - parking vélos cargo
2 PP

beveiligde fietsenstalling -
parking à vélos sécurisé
114 PP (6 bakfiets - vélos cargo)



fietsen - vélos
182 PP

Inplanting op plan
Indication sur plan

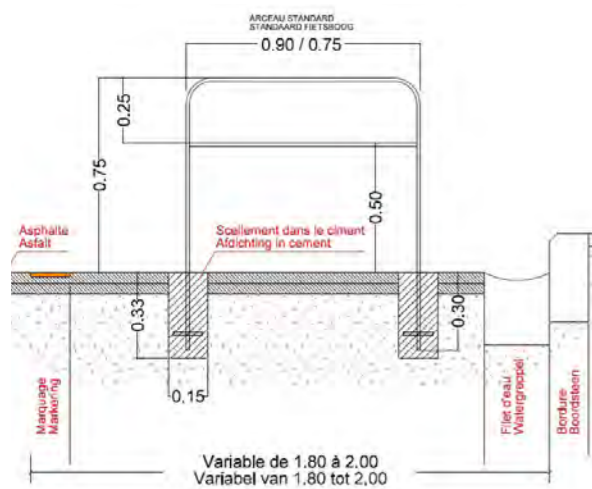

1. Standaard fietsboog, gepoedercoat staal,
Arceau standard, acier thermolaqué

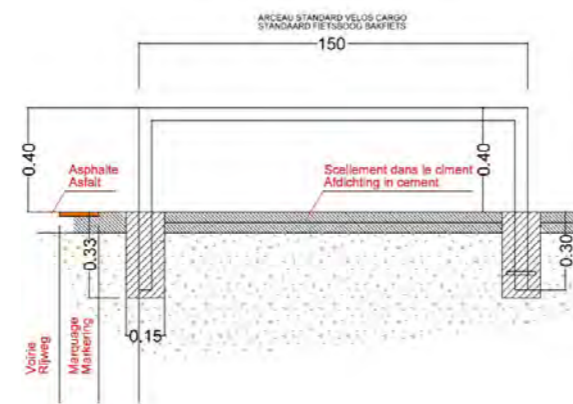

1. Fietsboog bakfiets, gepoedercoat staal,
Arceau vélos cargo, acier thermolaqué



2. Raque à vélos parking sécurisé
Fietsenrek beveiligde fietsenstalling

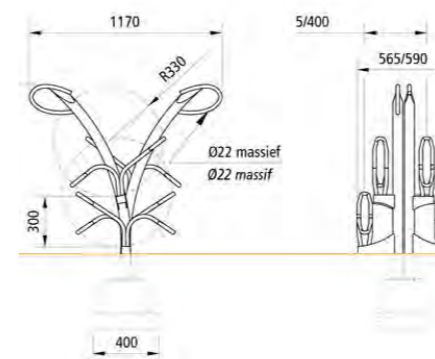

3. Villo!

<p>MOBILITEIT EN VERVOER SPF MOBILITÉ ET TRANSPORTS</p>	<p>Maitre d'ouvrage - Bouwheer Samenwerkingsakkoord tussen de Federale Staat en het Brussels Hoofdstedelijk Gewest van 15/09/1993 Accord de Coopération du 15/09/1993, entre l'Etat Fédéral et la Région de Bruxelles-Capitale Rue du Progrès 56 1210 Bruxelles Vooruitgangstraat 56 1210 Brussel T: 02/277.31.11</p>	<p>beliris POUR BRUXELLES VOOR BRUSSEL</p>	<p>Dossier : 1.26.1 Etude de l'extension du réseau de transports en commun de haute performance vers le nord de Bruxelles Studie voor de uitbreiding van het hoogwaardig openbaar vervoersnet naar het noorden van Brussel DEMANDE DE PERMIS D'URBANISME TUNNEL - STATIONS - DEPOT AANVRAAG VAN EEN STEDENBOUWKUNDIGE VERGUNNING TUNNEL - STATIONS - DEPOT</p>	<p>Dressé par - Opgemaakt door Société Momentanée Bureau Métro Nord Rue d'Arenberg 13 bte1 1000 Bruxelles T: +32 2 380 35 40 F: +32 2 380 36 08 Tijdelijke Handlevensvenootschap Bureau Métro Nord Arenbergstraat 13 bus 1 1000 Brussel T: +32 2 380 35 40 F: +32 2 380 36 08</p>	<p>Chargé de projet stations Projectleider stations ir. Lic. Arch. M.C. Van Campenhout Directeur de projet Projectdirecteur ir. E. Malcorps</p>	<p>STATION PAIX / VREDE STATION</p>		<p>DISCIPLINE AME</p>	<p>PHASE / FASE Tranche 5 - PU</p>
						<p>CAHIER DE DETAILS DETAILBUNDEL</p>			

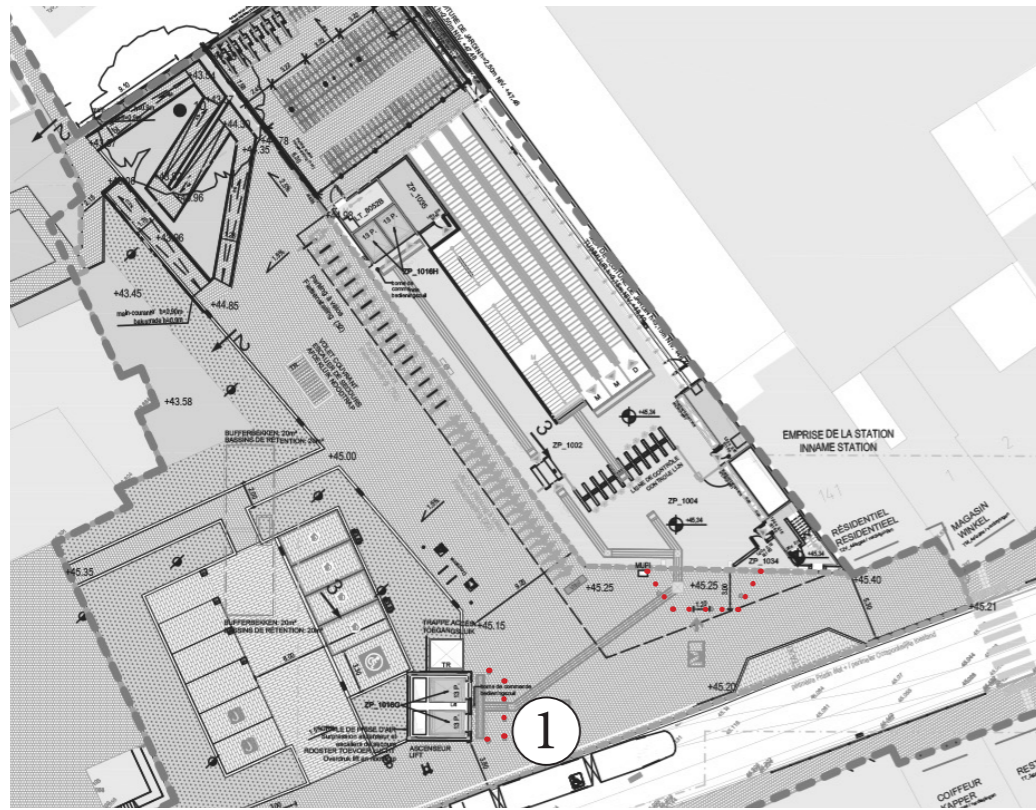

Inplanting op plan
Indication sur plan



1. Borne anti-bélier en acier
Inox anti-rampaal

<p>Maitre d'ouvrage - Bouwheer Samenwerkingsakkoord tussen de Federale Staat en het Brussels Hoofdstedelijk Gewest van 15/09/1993 Accord de Coopération du 15/09/1993, entre l'Etat Fédéral et la Région de Bruxelles-Capitale Rue du Progrès 56 1210 Bruxelles Vooruitgangstraat 56 1210 Brussel T : 02/277.31.11</p>	<p>beliris POUR BRUXELLES VOOR BRUSSEL</p>	<p>Dossier : 1.26.1 Etude de l'extension du réseau de transports en commun de haute performance vers le nord de Bruxelles Studie voor de uitbreiding van het hoogwaardig openbaar vervoersnet naar het noorden van Brussel DEMANDE DE PERMIS D'URBANISME TUNNEL - STATIONS - DEPOT AANVRAAG VAN EEN STEDENBOUWKUNDIGE VERGUNNING TUNNEL - STATIONS - DEPOT</p>	<p>Dressé par - Opgemaakt door BMN Chargé de projet stations Projectleider stations ir. Lic. Arch. M.C. Van Campenhout</p> <p>Société Momentanée Bureau Métro Nord Rue d'Arenberg 13 bte1 1000 Bruxelles T : +32 2 380 35 40 F : +32 2 380 36 08</p> <p>Tijdelijke Handelsvennootschap Bureau Métro Noord Arenbergstraat 13 bus 1 1000 Brussel T : +32 2 380 35 40 F : +32 2 380 36 08</p> <p>Directeur de projet Projectdirecteur ir. E. Malcorps</p>	<p>STATION PAX / VREDE STATION</p> <p>TYPE - PLAN</p>		<p>DISCIPLINE AME</p>	<p>PHASE / FASE Tranche 5 - PU</p>
				<p>N° PLAN PAX AME 091.A3</p>	<p>REV. F</p>	<p>N° PROJET / PROJECTNR. 266 860</p> <p>DATE / DATUM 04-09-2023</p>	<p>CAHIER DE DETAILS DETAILBUNDEL</p>

BLINDEGELEIDETEGELS - DALLES PODOTACTILES

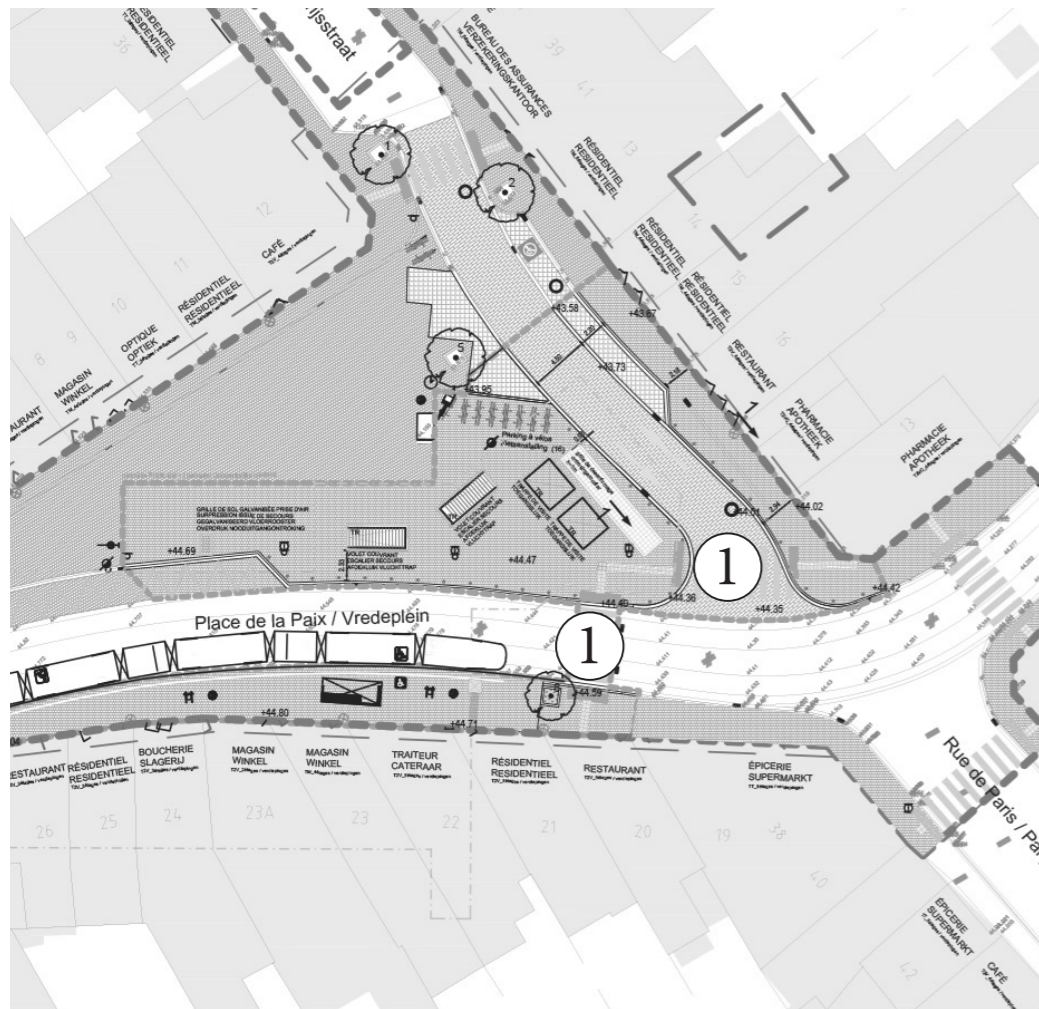

Inplanting op plan
Indication sur plan

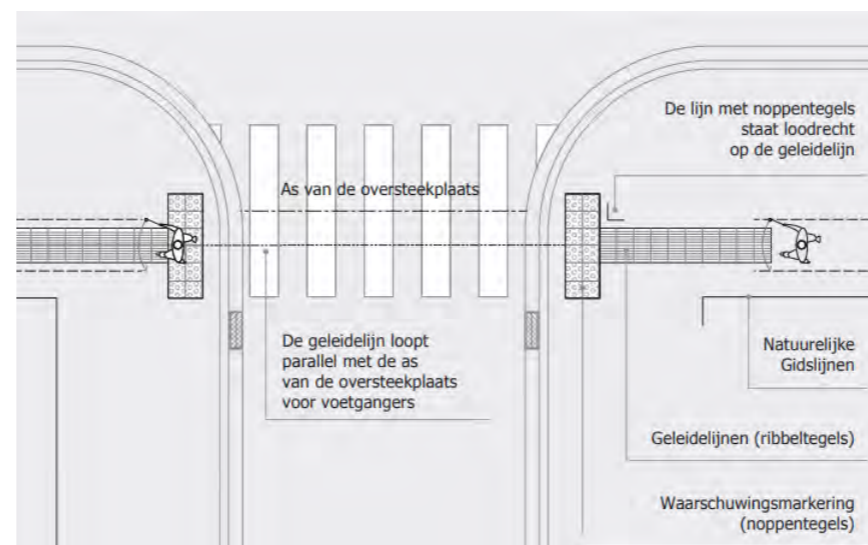

Schematisch diagram, natuurlijke gidslijnen



Schéma de principe, ligne guide naturelle



Dalles striées en béton
Betonnen ribbeltegels

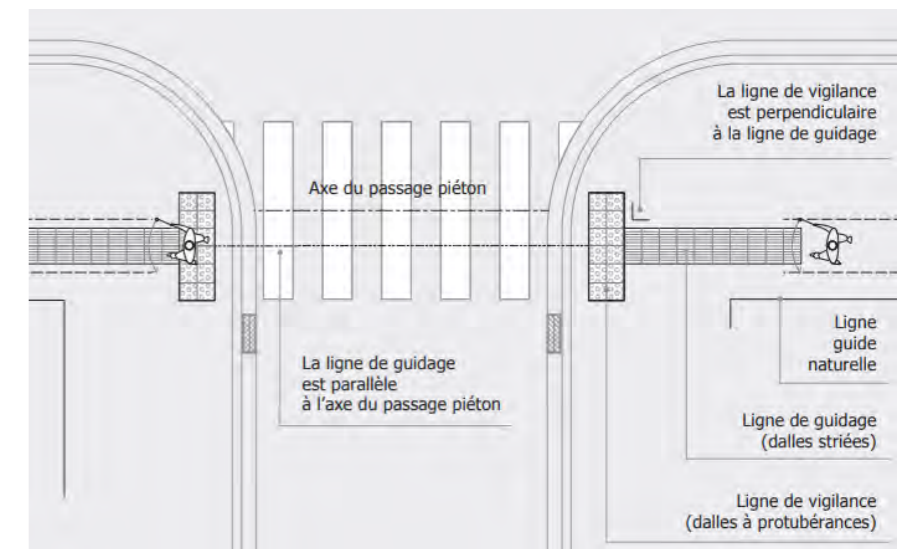

Dalles à protubérance en béton
Betonnen noppentegels

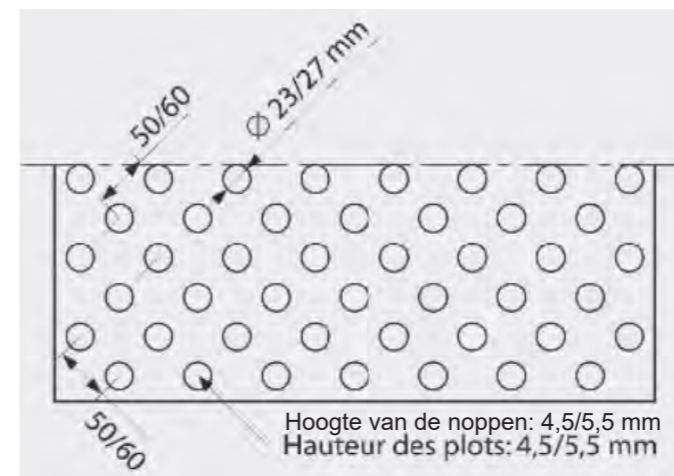

Dalle d'information souple
Soepele Informatietegel

<p>Maitre d'ouvrage - Bouwheer Samenwerkingsakkoord tussen de Federale Staat en het Brussels Hoofdstedelijk Gewest van 15/09/1993 Accord de Coopération du 15/09/1993, entre l'Etat Fédéral et la Région de Bruxelles-Capitale Rue du Progrès 56 1210 Bruxelles Vooruitgangstraat 56 1210 Brussel T : 02/277.31.11</p>	<p>beliris POUR BRUXELLES VOOR BRUSSEL</p>	<p>Dossier : 1.26.1 Etude de l'extension du réseau de transports en commun de haute performance vers le nord de Bruxelles Studie voor de uitbreiding van het hoogwaardig openbaar vervoersnet naar het noorden van Brussel DEMANDE DE PERMIS D'URBANISME TUNNEL - STATIONS - DEPOT AANVRAAG VAN EEN STEDENBOUWKUNDIGE VERGUNNING TUNNEL - STATIONS - DEPOT</p>	<p>Dressé par - Opgemaakt door BMN Société Momentanée Bureau Métro Nord Rue d'Arenberg 13 bis 1 1000 Bruxelles T: +32 2 380 35 40 F: +32 2 380 36 08 Tijdelijke Handelsvennootschap Bureau Métro Noord Arenbergstraat 13 bus 1 1000 Brussel T: +32 2 380 35 40 F: +32 2 380 36 08</p>	<p>Chargé de projet stations Projectleider stations ir. Lic. Arch. M.C. Van Campenhout Directeur de projet Projectdirecteur ir. E. Malcorps</p>	<p>STATION PAIX / VREDE STATION</p> <p>TYPE - PLAN</p>		<p>DISCIPLINE AME</p>	<p>PHASE / FASE Tranche 5 - PU</p>
					<p>N° PLAN PAX AME 091.A3</p>	<p>REV. F</p>	<p>N° PROJET / PROJECTNR. 266 860</p>	<p>DATE / DATUM 04-09-2023</p>

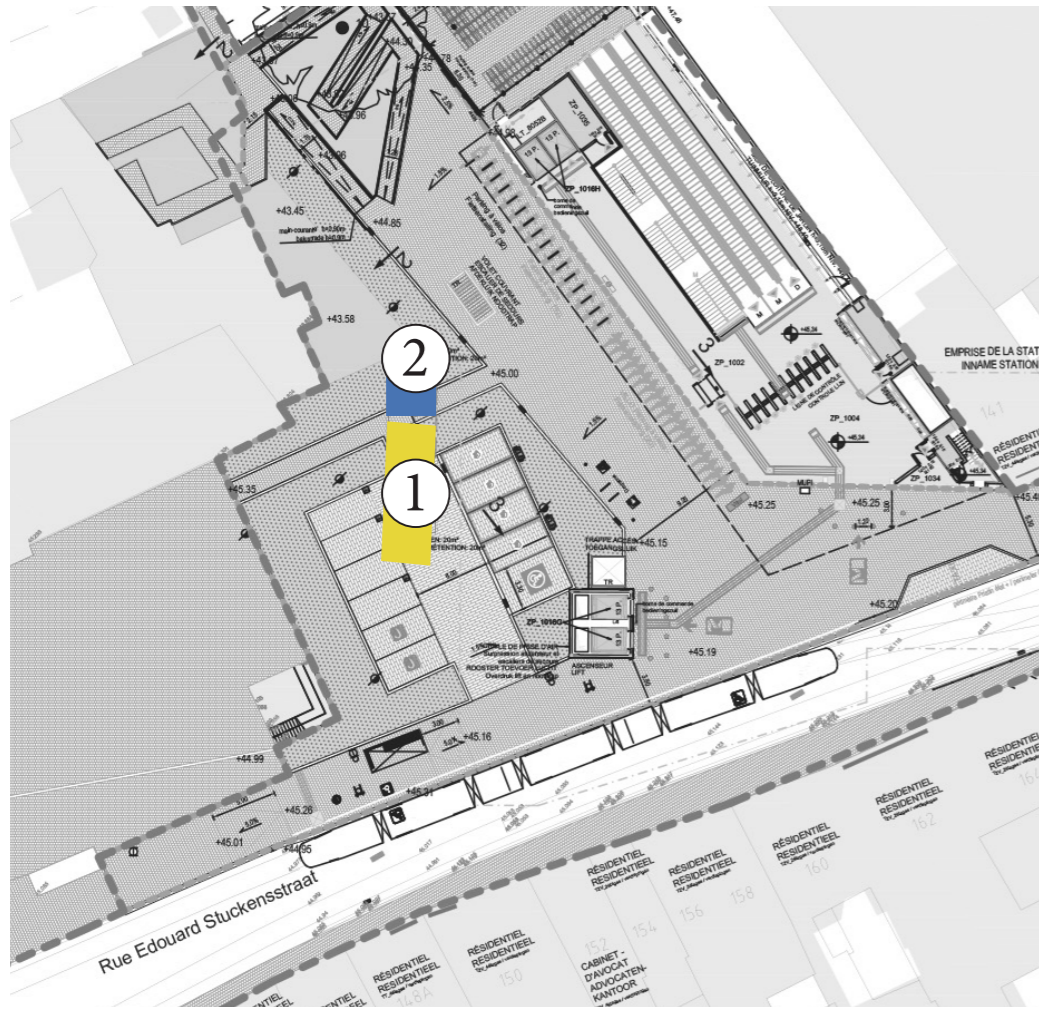

Inplanting op plan
Indication sur plan



1. Bissin infiltrant
Infiltratiebekken



2. Citerne
Tanker

<p>Maitre d'ouvrage - Bouwheer Samenwerkingsakkoord tussen de Federale Staat en het Brussels Hoofdstedelijk Gewest van 15/09/1993 Accord de Coopération du 15/09/1993, entre l'Etat Fédéral et la Région de Bruxelles-Capitale Rue du Progrès 56 1210 Bruxelles Vooruitgangstraat 56 1210 Brussel T : 02/277.31.11 www.beliris.be</p>	<p>beliris POUR BRUXELLES VOOR BRUSSEL</p>	<p>Dossier : 1.26.1 Etude de l'extension du réseau de transports en commun de haute performance vers le nord de Bruxelles Studie voor de uitbreiding van het hoogwaardig openbaar vervoersnet naar het noorden van Brussel DEMANDE DE PERMIS D'URBANISME TUNNEL - STATIONS - DEPOT AANVRAAG VAN EEN STEDENBOUWKUNDIGE VERGUNNING TUNNEL - STATIONS - DEPOT</p>	<p>Dressé par - Opgemaakt door BMN Société Momentanée Bureau Métro Nord Rue d'Arenberg 13 bte1 1000 Bruxelles T : +32 2 380 35 40 F : +32 2 380 36 08 Tijdelijke Handelsvennootschap Bureau Métro Noord Arenbergstraat 13 bus 1 1000 Brussel T : +32 2 380 35 40 F : +32 2 380 36 08 Chargé de projet stations Projecteider stations ir. Lic. Arch. M.C. Van Campenhout Directeur de projet Projectdirecteur ir. E. Malcorps</p>	<p>STATION PAIX / VREDE STATION</p> <p>TYPE - PLAN</p>		<p>DISCIPLINE AME</p>	<p>PHASE / FASE Tranche 5 - PU</p>
				<p>N° PLAN PAX AME 091.A3</p>	<p>REV. F</p>	<p>N° PROJET / PROJECTNR. 266 860</p> <p>DATE / DATUM 04-09-2023</p>	

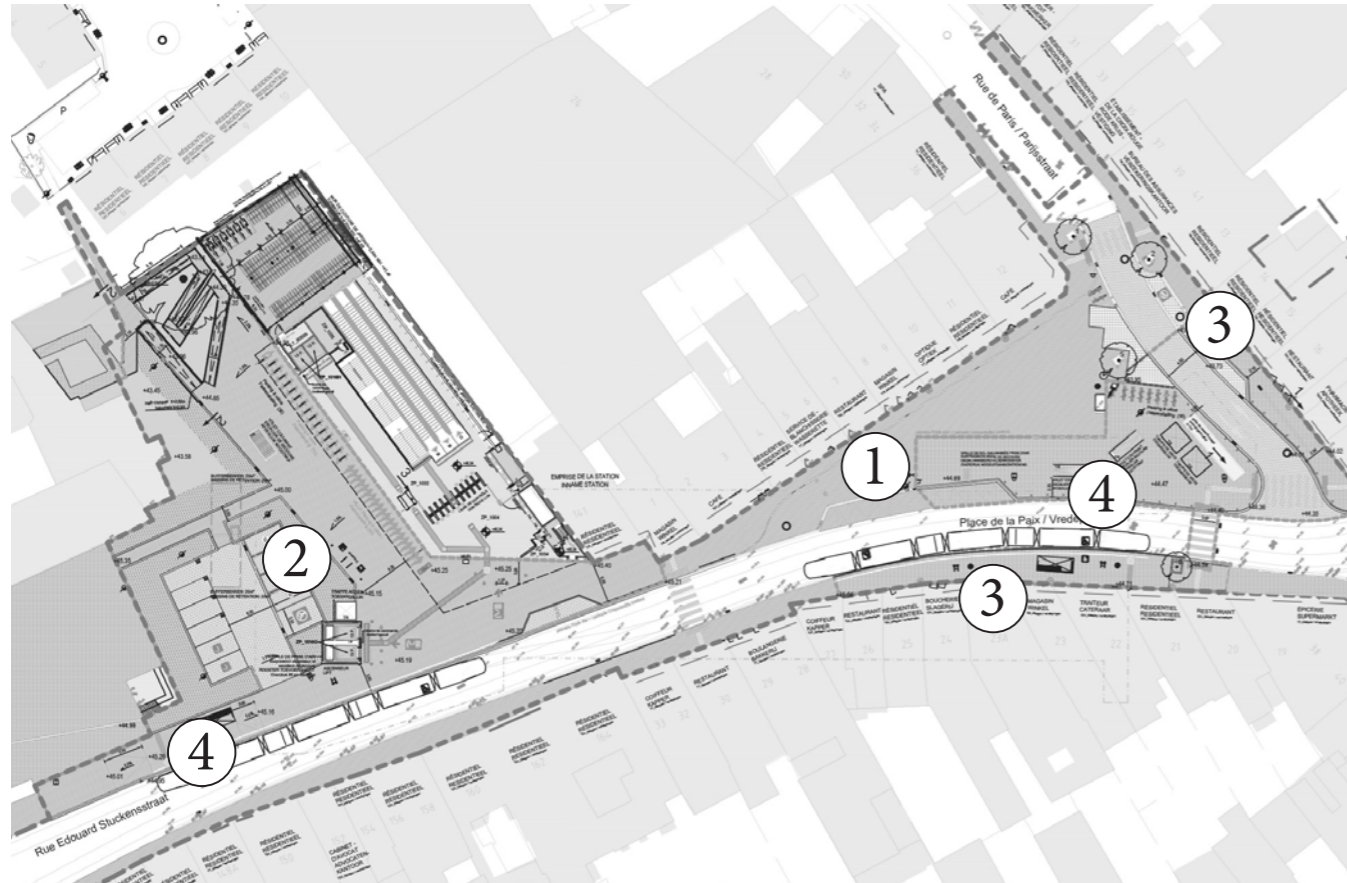

Inplanting op plan
Indication sur plan



1. Mast - bestaande toestand
Mât - situation existante



2. Mast - bestaande toestand
Mât - situation existante

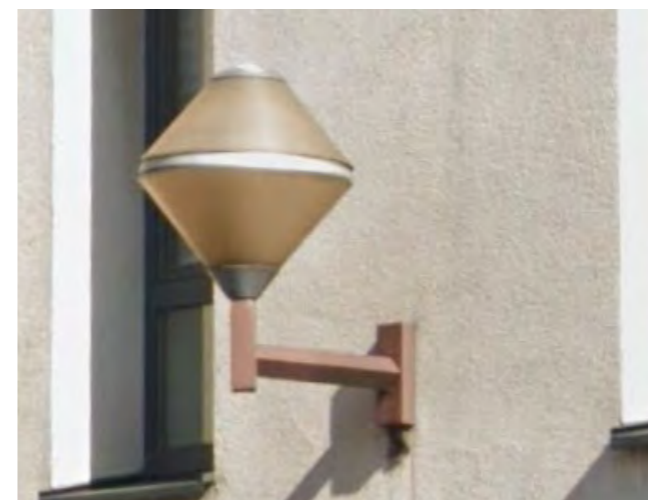

3. Verlichting aan de muur bevestigd- bestaande toestand
Console - situation existante



4. Verlichting op mast- nieuwe toestand
Console sur poteau caténaire - situation projetée

<p>Maitre d'ouvrage - Bouwheer Samenwerkingsakkoord tussen de Federale Staat en het Brussels Hoofdstedelijk Gewest van 15/09/1993 Accord de Coopération du 15/09/1993, entre l'Etat Fédéral et la Région de Bruxelles-Capitale Rue du Progrès 56, 1210 Bruxelles Vooruitgangstraat 56, 1210 Brussel T : 02/277.31.11</p>	<p>beliris POUR BRUXELLES VOOR BRUSSEL</p>	<p>Dossier : 1.26.1 Etude de l'extension du réseau de transports en commun de haute performance vers le nord de Bruxelles Studie voor de uitbreiding van het hoogwaardig openbaar vervoersnet naar het noorden van Brussel DEMANDE DE PERMIS D'URBANISME TUNNEL - STATIONS - DEPOT AANVRAAG VAN EEN STEDENBOUWKUNDIGE VERGUNNING TUNNEL - STATIONS - DEPOT</p>	<p>Dessé par - Opgemaakt door BMN Chargé de projet stations Projectleider stations ir. Lic. Arch. M.C. Van Campenhout</p>	<p>STATION PAIX / VREDE STATION</p>	<p>DISCIPLINE AME</p>	<p>PHASE / FASE Tranche 5 - PU</p>

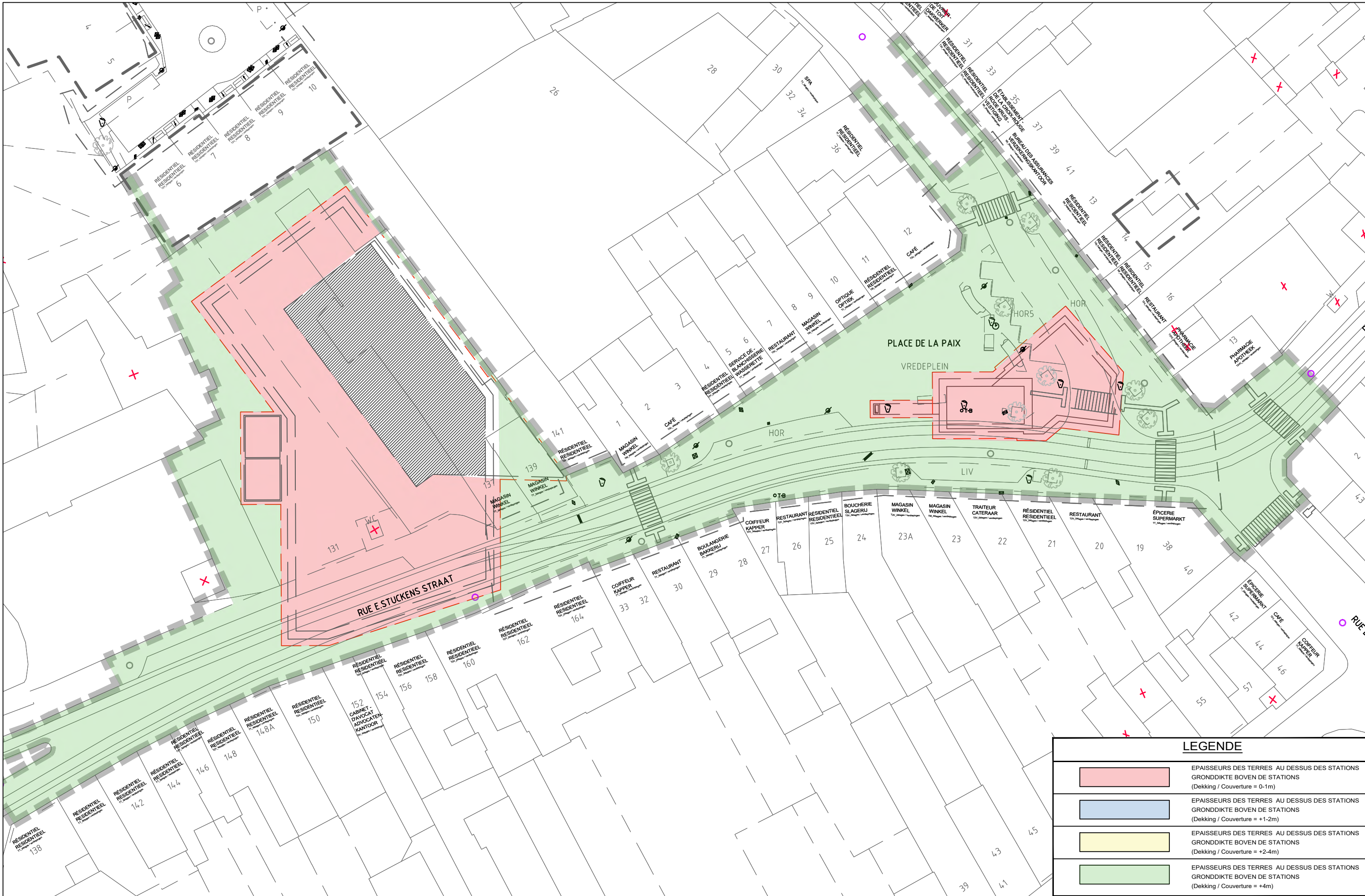

LEGENDE	
	EPAISSEURS DES TERRES AU DESSUS DES STATIONS GRONDDIKTE BOVEN DE STATIONS (Dekking / Couverture = 0-1m)
	EPAISSEURS DES TERRES AU DESSUS DES STATIONS GRONDDIKTE BOVEN DE STATIONS (Dekking / Couverture = +1-2m)
	EPAISSEURS DES TERRES AU DESSUS DES STATIONS GRONDDIKTE BOVEN DE STATIONS (Dekking / Couverture = +2-4m)
	EPAISSEURS DES TERRES AU DESSUS DES STATIONS GRONDDIKTE BOVEN DE STATIONS (Dekking / Couverture = +4m)

Maitre d'ouvrage - Bouwheer
 Samenwerkingsakkoord tussen de Federale Staat en het Brussels Hoofdstedelijk Gewest van 15/09/1993
 Accord de Coopération du 15/09/1993, entre l'Etat Fédéral et la Région de Bruxelles-Capitale
 Rue du Progrès 56 1210 Bruxelles
 Vooruitgangstraat 56 1210 Brussel
 T: 02277.31.11

beliris
 POUR BRUXELLES
 POUR BRUSSEL
 www.beliris.be

Dossier : 1.26.1
 Etude de l'extension du réseau de transports en commun de haute performance vers le nord de Bruxelles
 Studie voor de uitbreiding van het hoogwaardig openbaar vervoersnet naar het noorden van Brussel
 DEMANDE DE PERMIS D'URBANISME
 TUNNEL - STATIONS - DEPOT
 AANVRAAG VAN EEN STEDENBOUWKUNDIGE VERGUNNING
 TUNNEL - STATIONS - DEPOT

Dressé par - Opgemaakt door **BMN**
 Société Momentane Bureau Metro Nord
 Rue d'Arenberg 13 bus 1
 1000 Bruxelles
 T: +32 2 380 35 40
 F: +32 2 380 36 08

Tijdelijke Handelsvennootschap
 Bureau Metro Noord
 Arenbergstraat 13 bus 1
 1000 Brussel
 T: +32 2 380 35 40
 F: +32 2 380 36 08

Chargé de projet stations
 Projectleider stations
 ir. Lic. Arch. M.C. Van Campenhouyt

Directeur de projet
 Projectdirecteur
 ir. E. Malcorps

STATION PAIX / VREDE STATION
 TYPE - PLAN
 Beschikbare grondiepte boven de stations
 Epaisseurs des terres disponibles pour plantation

DISCIPLINE
AME

N° PLAN
 PAX.AME.092.A3

REV.
 F

PHASE / FASE
Tranche 5 - PU

N° PROJET / PROJECTNR.
266 860

DATE / DATUM
04-09-2023

BMN-PAX-AME-DW-092_F

Nota :

La conception et le dimensionnement de ces systèmes dépendent directement des niveaux piézométriques et de l'analyse hydrogéologique des couches aquifères, dans l'environnement direct des ouvrages, réalisés sur base des mesures établies sur site au moment de la mise en œuvre. L'étude, le dimensionnement, la fourniture, la mise en place et l'accessibilité du système proposé, ainsi la coordination avec les autres lots, sont à charge de l'Adjudicataire.

Het ontwerp en de dimensionering van deze systemen hangen rechtstreeks af van de piëzometrische niveaus en de hydrogeologische analyse van de watervoerende lagen in de directe omgeving van de kunstwerken, gebaseerd op metingen die ter plaatse worden verricht op het moment van de uitvoering. De studie, de dimensionering, de levering, de installatie en de toegankelijkheid van het voorgestelde systeem, evenals de coördinatie met de andere percelen, zijn ten laste van de Opdrachtnemer aan wie is gegund.

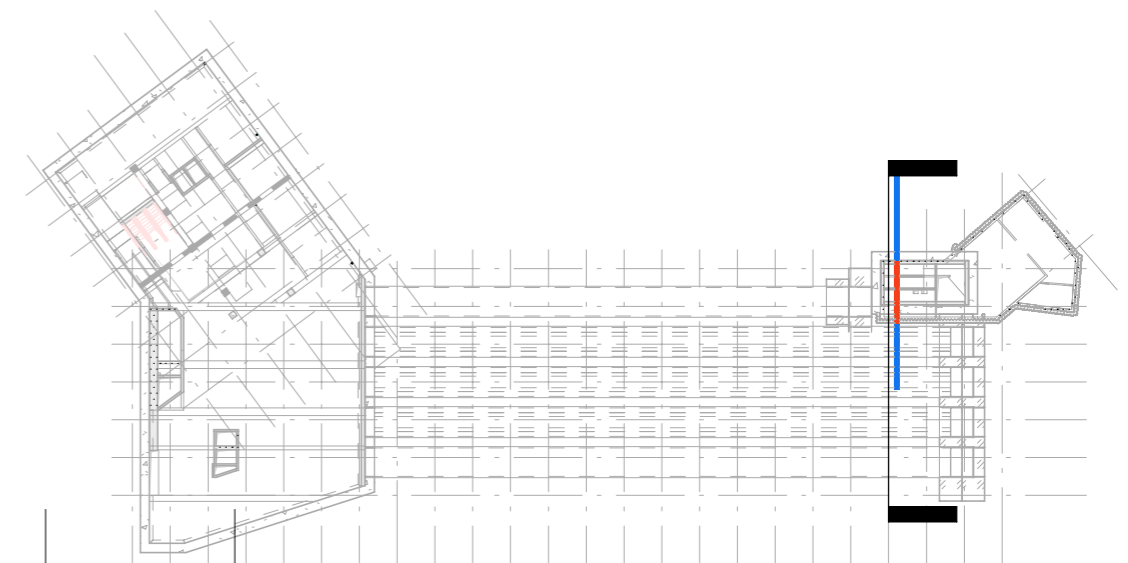

Vue en plan - Grondplan

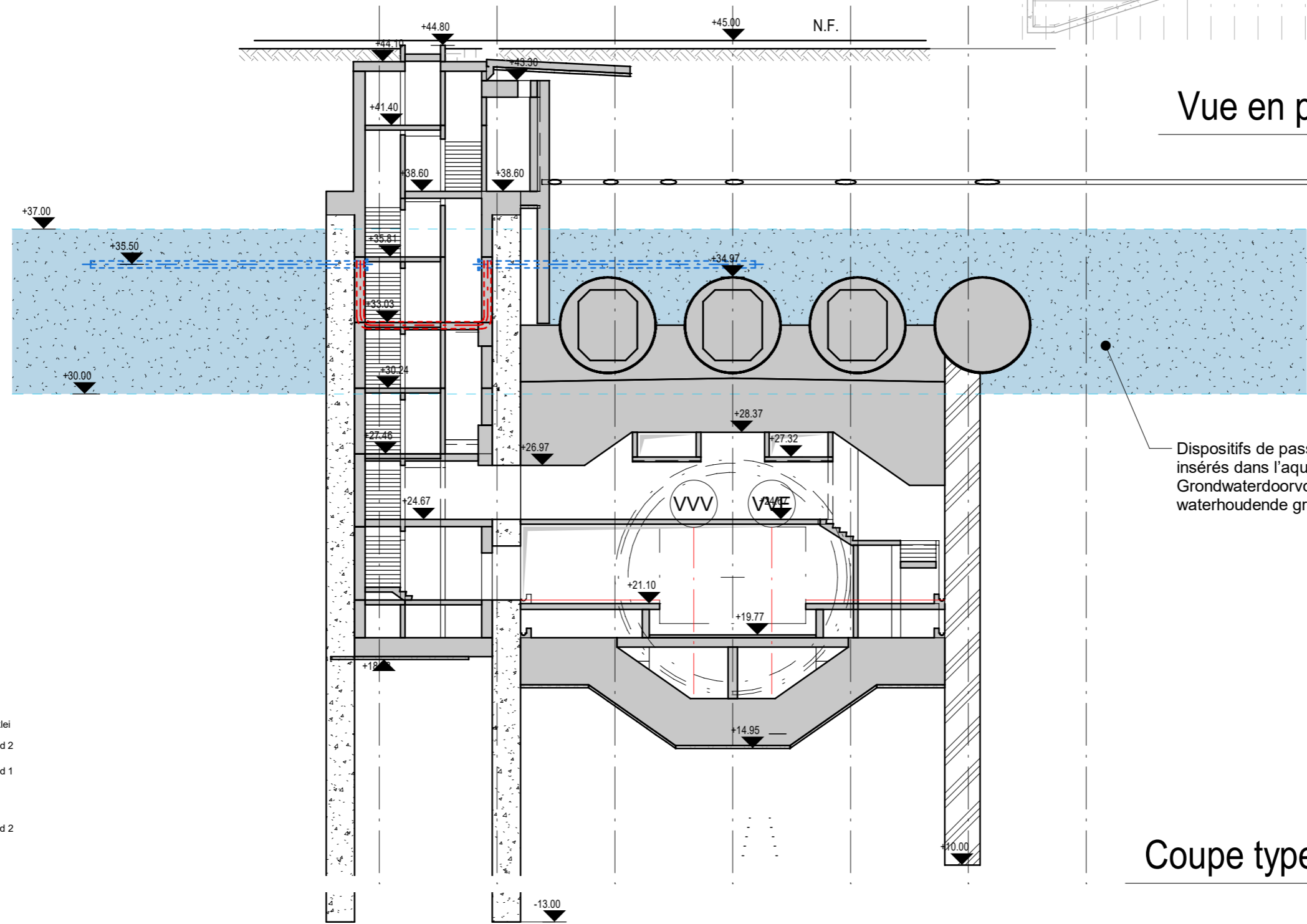
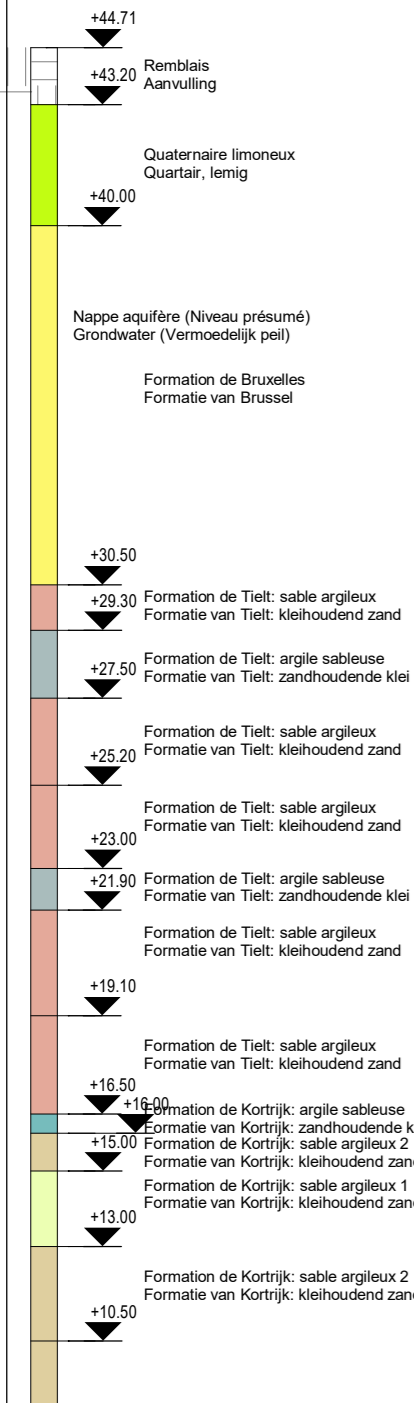

Dispositifs de passage de nappe insérés dans l'aquifère
Grondwaterdoorvoerapparatuur in de waterhoudende grondlaag

Coupe type - Typesnede

<p>Maitre d'ouvrage - Bouwheer Samenwerkingsakkoord tussen de Federale Staat en het Brussels Hoofdstedelijk Gewest van 15/09/1993 Accord de Coopération du 15/09/1993, entre l'Etat Fédéral et la Région de Bruxelles-Capitale Rue du Progrès 56 1210 Bruxelles Vooruitgangstraat 56 1210 Brussel T. +32 2 277 31 11</p>	<p>beliris POUR BRUXELLES VOOR BRUSSEL www.beliris.be</p>	<p>Dossier : 1.26.1 Etude de l'extension du réseau de transports en commun de haute performance vers le nord de Bruxelles Studie voor de uitbreiding van het hoogwaardig openbaar vervoersnet naar het noorden van Brussel DEMANDE DE PERMIS D'URBANISME TUNNEL - STATIONS - DEPOT AANVRAAG VAN EEN STEDENBOUWKUNDIGE VERGUNNING TUNNEL - STATIONS - DEPOT</p>	<p>Dressé par - Opgemaakt door Société Momentanée Bureau Metro Nord Rue d'Arenberg 13 bis 1 1000 Bruxelles T: +32 2 380 35 40 F: +32 2 380 36 08</p> <p>Tijdelijke Handelsvennootschap Bureau Metro Noord Arenbergstraat 13 bus 1 1000 Brussel T: +32 2 380 35 40 F: +32 2 380 36 08</p>	<p>Chargé de projet stations Projectleider stations ir. Lic. Arch. M.C. Van Campenhout</p> <p>Directeur de projet Projectdirecteur ir. E. Malcorps</p>	<p>STATION PAIX - VREDE STATION</p>	<p>DISCIPLINE AME</p>	<p>PHASE / FASE Tranche 5 - PU</p>
					<p>TYPE - PLAN Plan de principe de passage de nappe - Sortie de secours Principeschema van de doorgang van de waterspiegel - Nooduitgang</p>	<p>N° PLAN PAX.AME.091</p>	<p>REV. F</p>